



LA SPORTIVA®
innovation with passion



FW2018/2019
MOUNTAINWARE

APPAREL & FOOTWEAR



1928-2018 90 YEARS OF INNOVATIONS

Wir haben versucht uns vorzustellen wie es wäre, hätte sich La Sportiva, nicht von einem kleinen Handwerkerbetrieb, in diesen 90 Jahren seit **der Gründung 1928** zu dem entwickelt, was der Betrieb heute ist: ein Global Brand, der alles bietet was es braucht um den Berg zu erleben.

Wir haben versucht uns vorzustellen, wie es in einem anderen Kontext wäre, nicht inmitten unserer Berge, **den Dolomiten**, welche uns Tag für Tag inspirieren unsere vertikalen Horizonte zu überwinden und uns motivieren in Bewegung zu bleiben: immer voraus in Richtung Verbesserung, mit konstantem Wachstum.

Wir haben versucht zu visualisieren wie unser Tal, das Fleimstal, ohne die **300 Personen** wäre, welche Tag für Tag in unserem Headquarter in Ziano di Fiemme arbeiten und ihre Energie all jenen zur Verfügung stellen, die auf Berge steigen. Wir haben versucht uns vorzustellen wie 90 Jahre ohne Innovation wären.

Wir konnten uns all dies, nicht vorstellen, dieses eine Mal, sind wir gescheitert.
Und deshalb sind wir heute,
90 Jahre später, das was wir sind.

#WeAreLaSportiva

Lorenzo Delladio

CEO & President
La Sportiva Spa

INDEX

HARDGOODS	P. 9
ski boots collection	P. 10
skis collection	P. 39
skins - binding	P. 47
accessories	P. 49
poles	P. 49
helmets	P. 50
liners	P. 51
SKIMO APPAREL COLLECTION	P. 53
R&D - La Sportiva Technical Fabrics	P. 54
Moods	P. 64
Race collection	P. 72
Training collection	P. 78
Tour collection	P. 85
Women's Tour collection	P. 101
ACCESSORIES	P. 110
Gloves	P. 111
Headwear	P. 113
WINTER MOUNTAIN RUNNING®	P. 121
Footwear	P. 128
Apparel collection	P. 143
Accessories	P. 152
CLIMBING	P. 157
Footwear	P. 158
Apparel collection	P. 163
Accessories	P. 178
FOOTWEAR	
Approach	P. 181
Mountain Hiking	P. 187
Kid's	P. 191
Mountain	P. 195
ACCESSORIES	P. 206
Socks	P. 207
Backpacks & Accessories	P. 211
Promo Program - Branded Accessories	P. 219

HARDGOODS
SKI BOOTS

HARDGOODS
SKI BOOTS

HARDGOODS
SKIS, SKINS & BINDING

HARDGOODS
SKIS, SKINS & BINDING

HARDGOODS
ACCESSORIES

HARDGOODS
ACCESSORIES

SKIMO APPAREL
COLLECTION

SKIMO APPAREL
COLLECTION

MOUNTAIN RUNNING
FOOTWEAR

MOUNTAIN RUNNING
FOOTWEAR

MOUNTAIN RUNNING
APPAREL

MOUNTAIN RUNNING
APPAREL

CLIMBING
FOOTWEAR

CLIMBING
FOOTWEAR

CLIMBING
APPAREL

CLIMBING
APPAREL

FOOTWEAR

FOOTWEAR

ACCESSORIES

ACCESSORIES

MARKETING ACTIVITIES

Advertising

La Sportiva unterstützt das Sell- Out der Skimountaineering-Linie mit einer Werbekampagne.



STRATOS HI CUBE
CAMPAIGN

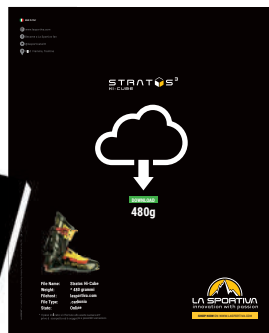

SHADOW & SYNCHRO
CAMPAIGN NEW



RACEBORG
CAMPAIGN NEW



WINTER APPAREL
CAMPAIGN NEW



SYTRON
CAMPAIGN NEW



Landing page

E-Commerce www.lasportiva.com

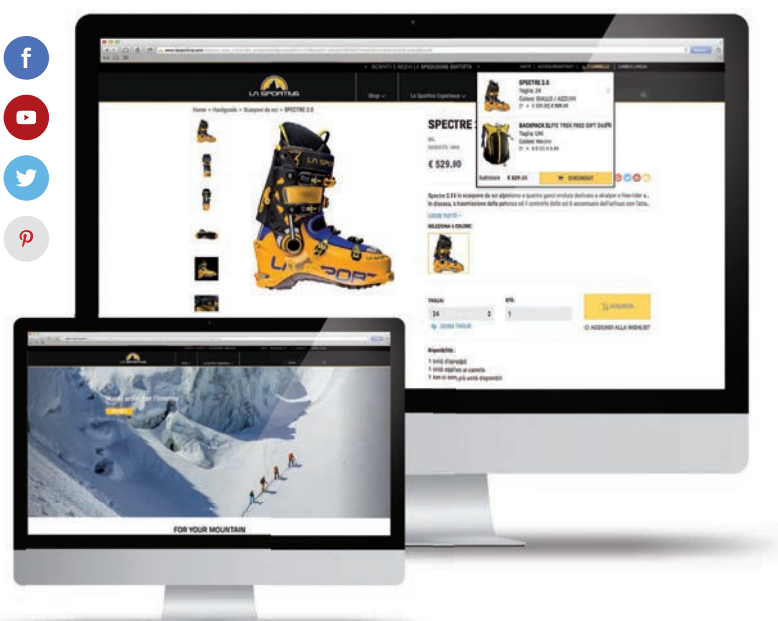

La Sportiva Epic Ski Tour

8-11 March 2016 - Val di Fiemme & Val di Fassa
3 races in 3 days in the heart of the Dolomites





ENVIRONMENT & SOCIAL CARE

La Sportiva ist seit über 90 Jahren im faszinierenden Umfeld des **Fleimstales** am Fuße des Weltkulturerbes der Dolomiten, tätig. Die lokale Ausrichtung birgt sowohl soziale Verantwortung, als auch Umweltverantwortung mit sich, welche stark im Betrieb empfunden werden.

Arbeitsprozesse und Methoden mit niedriger Umweltbelastung und den **ISO 9001 und 14001 Zertifikaten**, versucht die Firma so umweltfreundlich und- verträglich wie möglich zu agieren: durch recyceln von Produktabfällen, durch umweltverträgliche Energieproduktion mit Hilfe von Solar- und Fotovoltaikzellen, indem die CO₂ Emissionen gefiltert werden und Energie von erneuerbaren Quellen 100%ig verwendet wird.

Der Betrieb hat zudem Arbeitsprozesse für dessen Gewebeproduktion gewählt, welche nach internationalen Sozial-Umwelt-Kriterien zertifiziert sind und ist somit seit 2012 ein **Bluesign® Member**. Im Jahre 2014 wurden die ersten **komplett Bluesign® zertifizierten Produkte** (base layers und apparel Kollektion) eingeführt.

Seit 2013 unterstützt der Betrieb die internationale no-profit Vereinigung EOCA, welche jährlich Projekte zur Umwelterhaltung wichtiger Ökosysteme der Welt finanziert.



LA SPORTIVA®_TEAM



WILLIAM BON MARDION
• FRA •



NEJC KUHAR
• SLO •



VALENTIN FAVRE
• FRA •



ELENA NICOLINI
• ITA •

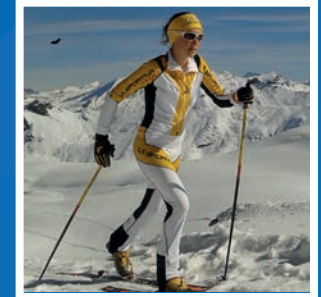

AXELLE MOLLARET
• FRA •



FILIPPO BECCARI
• ITA •



MARTIN STOFNER
• ITA •



TADEJ PIVK
• ITA •



SELLARONDA
2017 WINNER



MARGIT ZULIAN
• ITA •



EPIC SKI TOUR
CHAMPION 2017

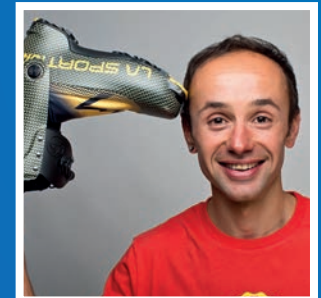

DAVIDE GALIZZI
• ITA •

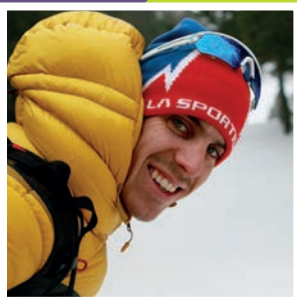

NIL CARDONA
• SPA •



PERE RULLAN
• SPA •



MIGUEL CABALLERO
• SPA •

OUR ATHLETES



MICHELE BOSCACCI
• ITA •



DAMIANO LENZI
• ITA •



NADIR MAGUET
• ITA •



PIETRO LANFRANCHI
• ITA •



WILLIAM BOFFELLI
• ITA •



ALEXY SEVENNEC
• FRA •

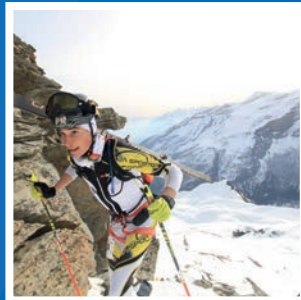

ARNOLD IWAN
• CH •



WERNER MARTI
• CH •



JENNIFER FIECHTER
• CH •



MARA MARTINI
• ITA •



DIMITRA THEOCHARIS
• ITA •



LEO VIRET
• FRA •

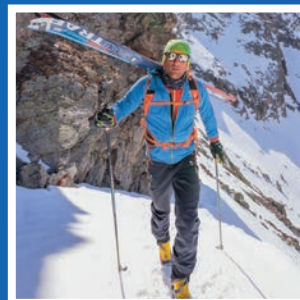

LORENZO HOLZSCHNECHT
• ITA •



MOUNTAIN ATTACK TEAM
• AU •





PHOTO BY © FRED MARSHNER

HARDGOODS

SKI BOOTS SKIS & SKINS



Ob für Abfahrten im weichen Pulverschnee, Slalom zwischen den Bäumen über Senken und Hügeln oder um den Gipfel so schnell wie möglich während eines Wettkampfes zu erreichen, La Sportiva kann heute im Bereich Ski-alp das richtige Produkt für jede Situation bieten. Skischuhe, Ski und Accessoires: alles was der Skitourengeher auf der Suche der eigenen Grenzen braucht.

Jedes Produkt wird nach 80jähriger Erfahrung im Sektor Bergschuhwerk geboren.

BOOTS CHART



STRATOS HI-CUBE



495



RACEBORG



760



RACETRÓN



820



SYTRON



960

885

RACE RACE RACE RACE RACE RACE RAOUR TOUR TOUR TOUR TOUR TOUR TOUR



STELLAR

1050

SOLAR

1150



SPARKLE 2.0

1300

SPECTRE 2.0

1440



SHADOW

1320

SYNCHRO

1480

TOUR TOUR TOUR TOUR TOURE FREE FREE FREE FREE FREE FREE



STRATOS³
HI-CUBE



SCHALE UND SCHAFT

1. **Schale und Schaft:** Carbonfaser mit Verstärkungen in bullet-proof Material, durchbruchfest und mit Verstärkungsrippen
2. **Locking retention system**
3. Kleingamasche aus elastischem **Shoeller® Gewebe**, wasserfest und kratzfest



SCHLIESSSYSTEM

4. Das hintere Blockiersystem besteht aus einem Ergalhebel, welcher mechanisch durch "CavoBike" (patentiert) aktiviert wird
5. Schnalle mit dynamischem Kabel für Mikroregulierungen
6. Ergonomisches und vorgestärktes Frontteil
7. Regulierschraube, welche eine persönliche Einstellung der hinteren Blockierung, je nach verwendetem Steigeisen, ermöglicht
8. Reguliernsystem der Neigung, welches sich an der Basis des hinteren Hebels befindet und 3 Neigungen zwischen 10° und 19° ermöglicht ohne dabei in Kontakt mit dem Zweikomponentenmaterial zu kommen. Charakteristik die am Markt einzigartig ist
9. Schutzösen, welche die Reibung zwischen Schale und Schaft beseitigen



SOHLE UND KOMPATIBILITÄT DER BINDUNGEN

10. Ferseneinsatz aus polymer stoßfestem Material für Steigeisen
11. Vorderes und hinteres Bindungsverankerungssystem das mit allen im Kommerz erhältlichen Bindungstypen kompatibel ist
12. **Spur-Heel Construction™:** kompakte "spornförmige" Fersenkonstruktion für Steigeisenkompatibilität
13. **Vibram® Sohle** mit resistentem Material an Ferse und Spitze



LINER

14. **Innenschuh**, dessen oberer Teil mit SoftTech Foam integriert wurde, für maximalen Komfort sorgt und unterer herausnehmbarer Teil für leichteres Anziehen

STRATOS HI-CUBE



495
1/2 PAIR
ONLY SHELL



24 - 29.5
+ 1/2



75°

Stratos Hi-Cube, der modernste Skitourenski auf dem derzeitigen Markt, Gesamtsieger des Skitourenweltcups 2015 am Fuße des Athleten Damiano Lenzi. Geometrie und Laminierung des Carbonschaftens wurden studiert um das Gewicht und das Volumen auf ein Minimum zu reduzieren (nur 480 g): die neue Form sitzt somit extrem kompakt, direkt und präzise auf dem Ski und ermöglicht maximale Bewegungskontrolle und eine perfekte Kraftübertragung. Dünne Verstärkungen und durchbruchfeste Einsätze in bullet-proof Material verringern die Vibrationen am Schaft auf ein Minimum für ein extrem leistungsbetontes Skifahren.

Hi-Cube entwickelt die Fersenkonstruktion der vorherigen Modelle der Serie Stratos weiter und findet mit der Spur-Hell Konstruktion™ eine Lösung die resistenter ist und dessen Ferse mit jedem Steigeisen kompatibel ist. Das hintere Einschnappssystem für die Skibindung in polymer Material in der charakteristischen roten Farbe, schützt den Schaft vor Stößen während des Gehens.

Stratos Hi-Cube: die x-te Evolution zum Quadrat.



ART. 88K
CARBON / YELLOW



MADE IN ITALY



HI-CUBE LINER

85 g (half pair)

ART. 49A



OPTIMALE NUTZUNG



GEWICHT

495 g
1/2 PAIR
(ONLY SHELL)

GRÖßEN

24-29.5
MONDO POINT
INCL. 1/2 SIZES

KOMPATIBILITÄT

TECH

NEIGUNG

3 NEIGUNGEN
10° - 19°

MOBILITÄT

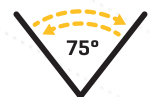



FOCUS ON RACEBORG & SYTRON

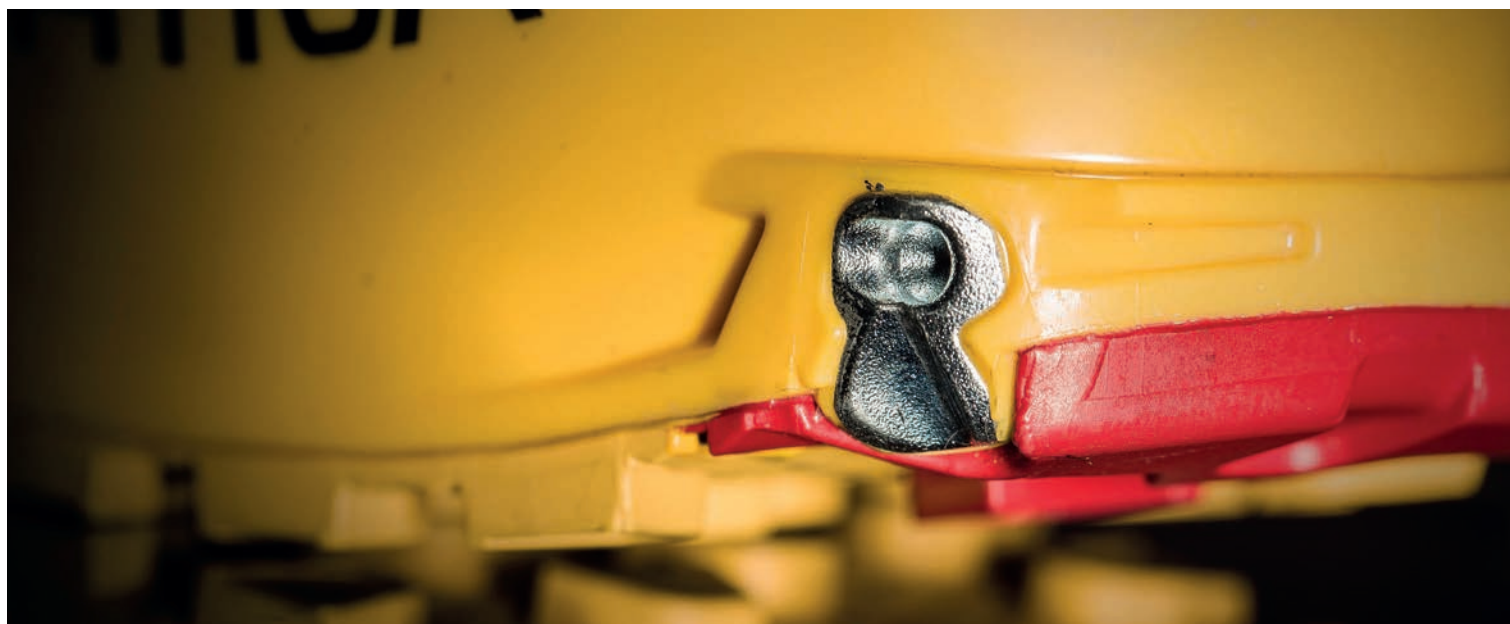

S4 INSERT™

Patentierter Einsatz / Platte vorne, entwickelt in Zusammenarbeit mit SkiTrab: vereinfacht und beschleunigt das Eintreten in die Bindung und bietet mehr Verbindungsfläche und somit eine bessere Gewichtsverteilung des Skifahrers und garantiert somit eine verbesserte Stabilität und Sicherheit beim Skifahren.

- **Shaped:** vorgeformte Kerbe erleichtert Boot zum Skifahren Anschluss der Bindung und Zentrierung
- **Stabilität:** garantiert Stabilität beim Skifahren
- **Sicherheit:** minimiert die Möglichkeit beim Skifahren
- **Stay-In:** Die PIN-Bindung bleibt an der Einsatz auch nach hoher Beanspruchung.

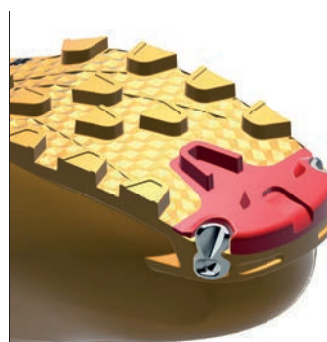

RACEBORG



SYTRON

CAVOBIKE LEVER PRO™

Patentiertes ski / walk System: durch eine einzige Bewegung am oberen Schließhebel wird das hintere, in den blockier / entblockier Mechanismus integriertes Zahnrad in Bewegung gesetzt und somit wird der Hebel komplett umgekippt, wobei der **Kragen komplett** frei wird und somit maximale Bewegungsfreiheit auch mit Steigeisen gewährleistet wird.



LA SPORTIVA RACEGRIP™ & GRIPGUARD™ SOLES

Schuhprofil mit sehr gut haltender Mischung mit Einsätzen an Ferse / Spitze gegen Abnutzung und gewichtsreduzierter Struktur, dank der besonderen diamantförmigen Innenstruktur, die eine Gewichtsminimierung ermöglicht.



RACEBORG



Die **RaceGrip™** Version am Raceborg Modell entspricht den ISMF Normen für internationale Wettkämpfe und bietet so wenig Noppen wie möglich auf der Oberfläche.



SYTRON



Das Modell **Grip Guard™** am Sytron Skitourenschuh erhöht die Zeit der Leistungsfähigkeit unter Beibehaltung eines extrem geringes Gewichtes.

SPIDER RATCHET & SPIDER BUCKLE EVO™

Schnürsystem für eine perfekte Verteilung der Spannung über die ganze Schuhzunge durch Benützung eines einzelnen Zugbandes.

SPIDER RATCHET: **RACEBORG**

SPIDER BUCKLE EVO: **SYTRON**





RACE BORG

CARBON



SCHALE UND SCHAFT

1. **G-Shell™:** Schale in Grilamid™ (Länge 287 mm, Größe 27)
2. **Schaft** in Carbon Faser
3. **Walking Profile:** betontes Abrollen, kompatibel mit allen Bindungen
4. Überzug vorne mit Gewebe mit schützender Schuhzunge aus plastischem Material



SCHLISSSYSTEM

5. **Spider Ratchet:** patentiertes Schnürsystem für eine perfekte Zugverteilung auf der Zunge mit einem einzigen Zugband
6. **Cuff Wings:** PU Teil mit persönlicher Schließung mittels eigener Schnur
7. Schließung mit einem einzigen, leichteren Hebel um von ski / walk mit einer einzigen schnellen Handbewegung umzuschalten
8. **CavoBike Lever PRO™:** patentiertes ski / walk System mit hinterem integrierterem Zahnrad im blockier / entblockier Mechanismus, welches den Kragen vollkommen befreit und für maximale Bewegungsfreiheit auch beim Tragen mit Steigeisen sorgt
9. **Forward Lean:** Reguliersystem der Neigung des Schuhkragens mit 4 Stufen (14°, 16°, 18° 20°)



SOHLE UND KOMPATIBILITÄT DER BINDUNGEN

10. **S4 Insert™:** neue patentierte Platte in Zusammenarbeit mit SkiTrab: erleichtert das Anbringen der Bindung dank einer eigens entwickelten Form, welche das Zentrieren erleichtert. Innerer isolierender Fersenteil aus expandiertem Material
11. Sohle **La Sportiva RaceGrip™** mit kratzfesten Einsätzen an Ferse / Spitze. Super leicht und den ISMF Normen der internationalen Wettkämpfe entsprechend



LINER

12. **Raceborg Bikini Liner:** Schuh aus zwei Teilen; oberer Teil in SoftTech Foam für maximalen Komfort beim Antreten und unterer herausnehmbarer Teil, welcher das Anziehen und Trocknen erleichtert

RACEBORG



760
1/2 PAIR



23.5 - 30
+ 1/2



75°

Raceborg ist der Skitourenschuh in Grilamid® und Carbon Faser, geboren für die internationalen Skitourenwettkämpfe. Er ist eine perfekte Wettkampfmachine, welche leichte elastische Plastikmaterialien, mit den resistenten und gegen Verformung wirkenden Carbon Fasern kombiniert. Das Schließsystem "race-ready", mit nur einem Hebel und dem patentierten **CavoBike** Lever Pro Mechanismus, ermöglicht das Umschalten von walk auf ski mit nur einer einzigen schnellen Handbewegung und befreit den Schaft komplett mit einer neuen innovativen Lösung. Die obere Schuhzunge mit Dreifachregulierung und dem unteren **Spider Ratchet** mit mikrometrischem Verschluss, ermöglichen eine maximale Personalisierung des Fits und eine sichere Kraftübertragung während der Abfahrt.

Kompatibel mit TECH Bindungen, verwendet er vorne die revolutionäre und patentierte **S4 Insert™** Platte, welche das Einsteigen in die Bindung leichter den je macht. Dank der außerordentlichen Beweglichkeit mit garantierter 75° Neigung und der ISMF kompatiblen **La Sportiva RaceGrip™** Sohle, ist Raceborg ein schnelles, leistungsfähiges Produkt im Aufstieg und in der Abfahrt und ist einer der leichtesten seiner Kategorie: **Raceborg: born race-ready.**

ART. 880 999100
BLACK / YELLOW



MADE IN ITALY



La Sportiva RaceGrip™

RACEBORG BIKINI LINER
90 g (half pair)
ART. 49E



OPTIMALE NUTZUNG



GEWICHT
760 g
1/2 PAIR
SIZE: 27

GRÖßEN
23.5-30
MONDO POINT
INCL. 1/2 SIZES

KOMPATIBILITÄT
TECH

NEIGUNG
4 POSITIONEN
14° - 16° - 18° - 20°

MOBILITÄT

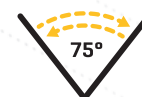



SCHALE UND SCHAFT

1. **G-Shell™ & Cuff:** Schale und Schaft in Grilamid™ (Länge 287 mm, Größe 27)
2. **Walking Profile:** betontes Abrollen, kompatibel mit allen Bindungen
3. Schützende Gamasche aus elastischem und wasserabweisendem Material



SCHLIESSYSTEM

4. **Spider Ratchet:** patentiertes Schnürsystem für eine perfekte Zugverteilung auf die Schuhzunge mit einem einzigen Zugband
5. **Cuff Wings:** PU Teil mit persönlicher einstellbarem Verschluss mittels eigener Schnur
6. Schließung mit einem einzigen, leichteren Hebel um von ski / walk mit einer einzigen schnellen Handbewegung umzuschalten
7. **CavoBike Lever PRO™:** patentiertes ski / walk System mit integriertem Zahnrad im hinteren blockier / löse Mechanismus. Dieses ermöglicht ein komplettes Umkippen, der Schaft wird befreit und dies führt zu maximaler Bewegungsfreiheit auch beim Tragen von Steigeisen
8. **Forward Lean:** Reguliersystem der Schaftneigung mit 4 Stufen (14°, 16°, 18° 20°)

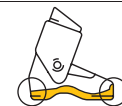

SOHLE UND KOMPATIBILITÄT DER BINDUNGEN

9. **S4 Insert™:** neue patentierte Platte in Zusammenarbeit mit SkiTrab: erleichtert das Anbringen der Bindung dank einer eigens entwickelten Form, welche das Zentrieren erleichtert
10. **La Sportiva RaceGrip™ Sohle:** mit abriebfesten Einsätzen an Ferse / Spitze. Super leicht und den ISMF Normen der internationalen Wettkämpfen entsprechend



LINER

11. **RACETRON LINER:** thermoverformbarer Innenschuh mit EZ Flex Bewegungssystem und overlap Verschluss

RACETRON



820*
1/2 PAIR



23.5 - 30
+ 1/2



75°

Racetrone ist ein Skitourenschuh in Grilamid® konzipiert für die ersten internationalen Skitourenrennen der jüngsten Athleten. Eine perfekte Alternative zu Rennschuhen aus zusammengesetzten Materialien, verwendet er Race-Ready Lösungen und Technologien. Das Schließsystem mit einem einzigen Hebel und der patentierten **CavoBike Lever Pro** Mechanismus, ermöglichen das Umschalten von walk auf ski mit nur einer einzigen schnellen Handbewegung, die auch den Schaft freisetzt. Die obere Schuhzunge mit Dreifachregulierung und der untere **Spider Ratchet** ermöglichen eine maximale Personalisierung des Fits und bieten eine sichere Kraftübertragung während der Abfahrt. Kompatibel mit TECH Bindungen, verwendet er vorne die revolutionäre und patentierte **S4 Insert™** Platte, welche das Einsteigen in die Bindung leichter den je macht. Dank der außerordentlichen Beweglichkeit mit garantierter 75° Neigung, und der ISMF kompatiblen **La Sportiva RaceGrip™** Sohle, ist Racetrone ein schnelles, leistungsfähiges Produkt im Aufstieg und in der Abfahrt und zählt zu den leichtesten seiner Kategorie. Racetrone: für eine neue Generation von Champions.



ART. 88V 999100
BLACK / YELLOW



MADE IN ITALY



*salesman sample

RACETRON LINER

126 g* (half pair)

ART. 49Y 999999



OPTIMALE NUTZUNG



GEWICHT

820 g*
1/2 PAIR
SIZE: 27

GRÖßEN

23.5-30
MONDO POINT
INCL. 1/2 SIZES

KOMPATIBILITÄT

TECH

NEIGUNG

4 POSITIONEN
14° - 16° - 18° - 20°

MOBILITÄT

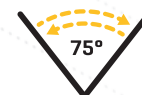



CYTRON



SCHALE UND SCHAFT

- G-Shell™:** Schale in Grilamid™ (Länge 287 mm, Größe 27)
- CRP Cuff™:** verstärkter Schaft in Carbon (75° Beweglichkeit) – MAN; verstärkter Schaft in Glas – WOMAN
- Walking Profile:** betontes Abrollen, kompatibel mit allen Bindungen
- Vorne mit Gewebe überzogen und mit schützende Schuhzunge in plastischem Material



SCHLIESSSYSTEM

- Spider Buckle Evo:** patentiertes Schnürsystem für eine perfekte Zugverteilung auf der Zunge mit einem einzigen Zugband
- Cuff Wings:** PU Teil mit persönlicher Schließung mittels eigener Schnur
- Schließung mit einem einzigen, leichteren Hebel um von Ski / Walk mit einer einzigen schnellen Handbewegung umzuschalten

- CavoBike Lever PRO™:** patentiertes Ski / Walk System mit hinterem integrierem Zahnrad im blockier / entblockier Mechanismus, welches den Schaft vollkommen freibreit, für maximale Bewegungsfreiheit auch beim Tragen mit Steigeisen

- Forward Lean:** Reguliersystem der Schaftneigung auf 4 Stufen (14°, 16°, 18° 20°)

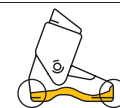

SOHLE UND KOMPATIBILITÄT DER BINDUNGEN

- S4 Insert™:** neue patentierte Platte in Zusammenarbeit mit SkiTrab: erleichtert das Anbringen der Bindung dank einer eigens entwickelten Form, welche das Zentrieren erleichtert
- Innensohle,** herausnehmbar mit isolierendem Einsatz in Polyurethan
- Sohle La Sportiva Grip Guard™** mit kratzfesten Einsätzen an Ferse / Spitze und mit langlebigen Eigenschaften



LINER

- Sytron Liner:** thermoformbarer Innenschuh mit EZ Flex Bewegungssystem und over-lap Schließung



SYTRON M

ART. 88P 606702
OCEAN / SULPHUR

skialper
SELECTION
— LIGHT TOURING —
2018



Sytron ist ein Skitourenschuh in Grilamid® verstärkt für den fortschrittlichen Skitourengänger auf der Suche nach Leistungsfähigkeit und Leichtigkeit für schnelle **Touren** und das Training. Er ist die Antwort auf alle Anfragen eines anspruchsvollen Verwenders dank Technologien und Patenten, welche für Wettkämpfe konzipiert wurden: wie das Blockiersystem **“race ready”**: durch einen einzigen Hebel mit exklusivem **CavoBike Lever Pro** Mechanismus, kann mit einer einzigen Geste von Ski auf Walk umgestellt werden, wobei der Schuhkragen durch eine innovative Lösung komplett gelöst wird. Der mikrometrische untere Verschluss **Spider Buckle Evo** und die obere Schuhzunge mit dreifacher Regulierung, ermöglichen eine persönliche Regulierung des Fits und bieten eine optimale Kraftübertragung bei der Abfahrt.

Sytron ist mit TECH Bindungen kompatibel: verwendet die revolutionäre und patentierte Kleinplatte **S4 Insert™** dank dessen das Zentrieren und somit der Einstieg in die Bindung besonders leicht und schnell von statten geht. 75° Neigung, schützende Sohle und hohe Haltbarkeit mit **La Sportiva Grip Guard™**: Sytron ist ein Konzentrat an Technologien um den Anforderungen des modernen Tourengängers gerecht zu werden.

La Sportiva Grip Guard™

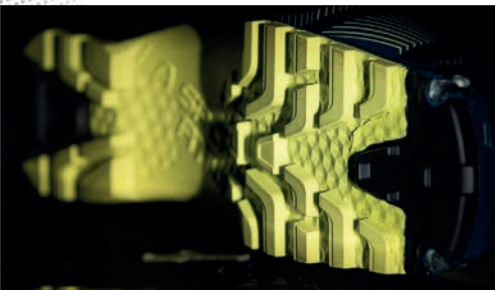

MADE IN ITALY



SYTRON LINER

185 g
(half pair)

ART. 49F



OPTIMALE NUTZUNG



GEWICHT

960 g
1/2 PAIR
SIZE: 27

GRÖßEN

24.5-30
MONDO POINT
INCL. 1/4 SIZES

KOMPATIBILITÄT

TECH

NEIGUNG

4 POSITIONEN
14° - 16° - 18° - 20°

MOBILITÄT

35° BACK
40° FRONT

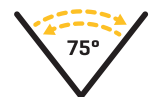

SYTRON W

ART. 88Q 000608
WHITE / EMERALD



885
1/2 PAIR



23.5 - 26.5
+ 1/2



75°

Sytron ist ein Skitourenschuh in Grilamid® verstärkt für den fortschrittlichen Skitourengeher auf der Suche nach Leistungsfähigkeit und Leichtigkeit für schnelle **Touren** und das Training. Er ist die Antwort auf alle Anfragen eines anspruchsvollen Verwenders dank Technologien und Patenten, welche für Wettkämpfe konzipiert wurden: wie das Blockiersystem **“race ready”**: durch einen einzigen Hebel mit exklusivem **CavoBike Lever Pro** Mechanismus, kann mit einer einzigen Geste von Ski auf Walk umgestellt werden, wobei der Schuhkragen durch eine innovative Lösung komplett gelöst wird. Der mikrometrische untere Verschluss **Spider Buckle Evo** und die obere Schuhzunge mit dreifacher Regulierung, ermöglichen eine persönliche Regulierung des Fits und bieten eine optimale Kraftübertragung bei der Abfahrt.

Sytron ist mit TECH Bindungen kompatibel: verwendet die revolutionäre und patentierte Kleinplatte **S4 Insert™** dank dessen das Zentrieren und somit der Einstieg in die Bindung besonders leicht und schnell von statten geht. 75° Neigung, schützende Sohle und hohe Haltbarkeit mit **La Sportiva Grip Guard™**: Sytron ist ein Konzentrat an Technologien um den Anforderungen des modernen Tourengehers gerecht zu werden.

La Sportiva Grip Guard™



MADE IN ITALY

SYTRON LINER

175 g
(half pair)

ART. 49F



OPTIMALE NUTZUNG



GEWICHT

885 g
1/2 PAIR
SIZE: 24.5

GRÖßEN

23.5-26.5
MONDO POINT
INCL. 1/2 SIZES

KOMPATIBILITÄT

TECH

NEIGUNG

4 POSITIONEN
14° - 16° - 18° - 20°

MOBILITÄT

35° BACK
40° FRONT

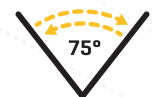

SOLAR & STELLAR



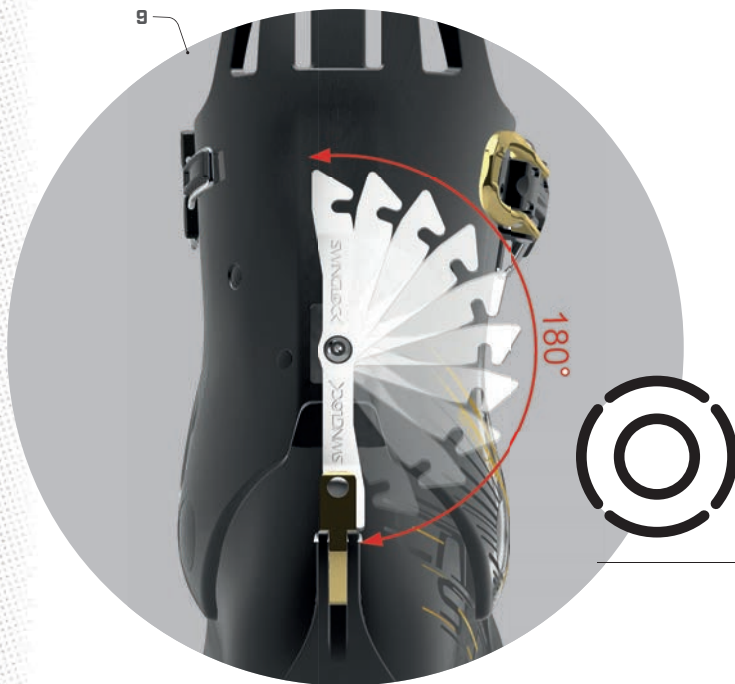

SCHALE UND SCHAFT

- G-Shell™:** Schale aus super leichtem Grilamid™, der dank geringerem Durchmesser eine Gewichtserziehung erzielt ohne dabei die Solidität der Struktur zu kompromittieren. Sehr gut anliegende und leistungsfähige Passform. Hält sehr gut bei niederen Temperaturen und bietet ausgezeichnete Flexibilität
- Grilamid® Cuff:** Schaft aus Grilamid® mit ausgezeichneter Bewegungsamplitude von 68° für maximale Beweglichkeit – schnelle Fortbewegung in jeder Situation. Der abnehmbare Spoiler ermöglicht eine noch individuellere Einstellung des Bewegungsradius
- EZ Flex™ Overlap Tongue:** Zunge aus Grilamid® mit Bewegungssystem zwischen oberem und unterem Teil mit overlap System für eine persönliche Passform. Ermöglicht großen Bewegungsfreiraum am Sprunggelenk, im steilen wie auch im flachen Gelände
- 2BT Tech Last™:** anatomische Innenform für einen perfekten Fußkomfort. Ermöglicht eine sehr präzise Passform
- 2BT Tech Heel™:** optimiert die Volumen im Fersenbereich für eine präzise und komfortable Passform
- Progressive Grade System™:** schnelles Reglersystem des oberen Schuhteiles mit höhenverstellbarem Einsatz
- Integrierter Spoiler** zur Regulierung der Neigung
- WarmSole™ Insert:** herausnehmbare isolierende Innensohle in Polyurethan: verhindert den direkten Kontakt von Fuß und Schaft - viel Komfort und perfekte thermische Isolierung. Warmsole™ macht die La Sportiva Skitourenschuhe mit 2 Schnallen zum wärmsten Schuh am Markt



SCHLIESSSYSTEM

- SWING-LOCK Closure System™:** Ski / Walk Mechanismus hinten mit pivotartiger Rotation: garantiert maximales Geschwindigkeit beim Schließen und verhindert, dass die mechanischen Teile Stößen, Witterung oder jeglicher anderen Belastung ausgesetzt werden
- EASY 2 WEAR System:** oberes Schließsystem, welches alle Vorgänge des Anziehens erleichtert - ein einziger Hebel zum Ein- und Aushängen. Das System wird durch ein mikrometrisches Klettband für Mikroregulierungen ergänzt
- Power Strap:** zusätzliches Band mit Klett für eine weitere Regulierung der Spannung vorne
- Spider Buckle Evo™:** Schnürsystem für eine perfekte Verteilung der Spannung über die ganze Schuhzunge durch Benützung eines einzelnen Zugbandes. Hebel mit zwei Positionen je nachdem ob man sich im Auf- oder Abstieg befindet



SOLE UND KOMPATIBILITÄT DER BINDUNGEN

- La Sportiva Grip Guard™:** Schuhprofil mit abnützungsresistenten Einsätzen an Ferse / Spitze, sehr langlebig
- 3-fach Kompatibilität** mit TRAB TR2 Sicherheitsbindung, Tech und AT Bindungen



LINER

- S2 Liner:** thermoverformbarer Innenschuh mit patentiertem EZ Flex™ Bewegungssystem und overlap Verschluss



SWINGLOCK CLOSURE SYSTEM™

SOLAR



1150*
1/2 PAIR



24 - 31.5
+ 1/2



68°

Solar ist ein all-around Skitourenschuh, für den anspruchsvollen Skitourengeher. Er ist sehr leicht und bietet viel Beweglichkeit im Sprunggelenk für den Aufstieg während das sichere Blockiersystem und die Reaktivität und Solidität der verwendeten Materialien, eine perfekte Abfahrt gewährleisten. Seine Vielseitigkeit wird durch die dreifache Kompatibilität mit Tour Bindungen, **Trab TR2** Bindungen und Tech Bindungen unterstrichen. Schale und Schaft bestehen aus umhüllendem Grilamid® mit super ergonomischer Stütze im hinteren Bereich und das „**EASY 2 WEAR**“ System beschleunigt alle Aktionen beim An- und Ausziehen, auch dank des schnellen Einhäng- / Aushängehebels oben und dem Klettverschluss für die Feinregulierung. Der neue patentierte Ski / Walk Mechanismus „**SWING-LOCK Closure System**“ verhindert, dass die mechanischen Teile Stößen ausgesetzt werden und sich dabei abnutzen und garantiert ein sicheres und schnelles Schließen. Der Schuh verfügt über viel Bewegungsfreiheit dank der innovativen **EZ Flex™ Overlap Tongue** und dank des Bewegungssystems zwischen oberem und unterem Teil, welches dem Sprunggelenk viel Freiraum bietet. Das patentierte Schließsystem **Spider Buckle EVO™** liefert mit seiner Präzision und Kompaktheit eine perfekte und persönliche Regulierung der internen Volumen und eine ausgezeichnete Verteilung der Spannung im unteren Schuhteil. Die **La Sportiva Grip Guard™** Sohle garantiert optimale Leistungsfähigkeiten auch nach Jahren. SOLAR: der Sonnenaufgang für eine neue Skitourenära.

ART. 88W 999100
BLACK / YELLOW



MADE IN ITALY



SOLAR LINER

215 g*
(half pair)

ART. 49Z 999100

OPTIMALE NUTZUNG



GEWICHT
1150 g*
1/2 PAIR
SIZE: 27.5

GRÖßEN
24-31.5
MONDO POINT

KOMPATIBILITÄT

TR2
MAXIMUM CONTROL
SKUTRAB

TECH
AT

MOBILITÄT



*salesman sample

STELLAR



1050*
1/2 PAIR



23 - 27.5
+ 1/2



68°

Stellar ist ein all-around Skitourenschuh, für anspruchsvolle Skitourengeherinnen, welche Leichtigkeit und viel Bewegungsfreiheit beim Aufstieg, sowie Sicherheit und Reaktivität bei der Abfahrt suchen. Stellar ist ein Damenskitourenschuh der durch seine dreifache Kompatibilität mit Tour Bindungen, **Trab TR2** Bindungen und Tech Bindungen sehr vielseitig einsetzbar ist.

Schale und Schaft bestehen aus umhüllendem Grilamid® mit super ergonomischer Stütze im hinteren Bereich und das „**EASY 2 WEAR**“ System beschleunigt alle Aktionen beim An- und Ausziehen, auch dank des schnellen Einhäng- / Aushängehebels oben und dem Klettverschluss für die Feinregulierung. Der neue patentierte Ski / Walk Mechanismus „**SWING-LOCK Closure System**“ verhindert, dass die mechanischen Teile Stößen ausgesetzt werden, verhindert so dessen Abnutzung und garantiert ein sicheres und schnelles Schließen. Der Schuh verfügt über viel Bewegungsfreiheit dank der innovativen **EZ Flex™ Overlap Tongue** und dank des Bewegungssystems zwischen oberem und unterem Teil, welches dem Sprunggelenk viel Freiraum schafft. Das patentierte Schließsystem **Spider Buckle EVO™** bietet mit seiner Präzision und Kompaktheit eine perfekte und persönliche Regulierung der internen Volumen und eine ausgezeichnete Verteilung der Spannung im unteren Schuhteil.

Die **La Sportiva Grip Guard™** Sohle garantiert optimale Leistungsfähigkeiten auch nach Jahren.

STELLAR: der Sonnenaufgang für eine neue Skitourenära.

ART. 88X 000308
WHITE / GARNET



MADE IN ITALY



STELLAR LINER

200 g*
(half pair)

ART. 59A 999308

OPTIMALE NUTZUNG



GEWICHT

1050 g*
1/2 PAIR
SIZE: 24.5

GRÖßEN

23-27.5
MONDO POINT

KOMPATIBILITÄT

TR2
MAXIMUM CONTROL
SKITRAB

TECH
AT

MOBILITÄT



*salesman sample



SPECTRE2.0 & SPARKLE2.0



SCHALE UND SCHAFT

- G-Shell™:** superkompakte Schale: nur 303 mm Länge bei Größe 27,5. Aus leichtem Grilamid® zur Reduzierung der Dicke und des Gewichtes des Schuhs unter Beibehaltung der strukturellen Solidität. Der Schaft hat eine extreme Beweglichkeit von 60° bei geschlossenen Schnallen [30° vorwärts + 30° rückwärts]. Der innovative Rear Diffuser garantiert mehr Stabilität und Sicherheit des Sprunggelenkes wenn der Schaft geschlossen und nach vorne geneigt ist
- Cuff:** der Dual-Axis Cuff™ Schaft besteht aus zwei synergetischen Elementen: 1) ein Cuff aus Pebax mit doppelter Dichte und zwei Climbing System Control™ Schnallen, welche Kontrolle und seitliche Stabilität bieten und dem Sprunggelenk mehr Bewegungsraum beim Aufstieg verleihen; 2) das patentierte Vertebra Technology™ Blockiersystem verstärkt durch Carbon: als struktureller Teil des Schuhs unterstützt es die Kraftübertragung während der Abfahrt dank seiner außerordentlichen „120-Flex“ Flexibilität. Der zusätzliche asymmetrische Spoiler hinten ermöglicht ein verbessertes Einstellen des Skischuhtunings und der Fußposition im Schaft
- Walking Profile:** der zweiachsige Schaft mit seiner Beweglichkeit von 60° und der Schalenbau in Linie mit der ISO 9523:2008 (DIN Touring) Norm, bieten einen mit AT, Tech und SkiTrab TR Bindungen kompatiblen Skitourenschuh. Der Ramp-Angle 17 mm bietet eine komfortable Passform auch nach vielen Stunden Einsatz
- Shell Line:** Verhärtungslinie, welche durch die strukturelle Analyse an 3D Modellen definiert wurde um der Verformung der Schale entgegenzuwirken
- EZ Flex™ Tongue:** Schuhzunge in Grilamid® mit Bewegungseinsatz: dieses Konzept wurde von den La Sportiva Bergschuhen abgeleitet und ermöglicht viel Bewegungsfreiheit bei starker Neigung. Unter der Zunge befindet sich eine Kleingamasche die vor Schnee schützt. Die Position der Schuhzunge kann auf 3 Positionen, mit einem Range von 4 mm, eingestellt werden. Dadurch kann die Passform persönlich angepasst werden und kann sehr zum Fit und zum allgemeinem Komfort beim Gehen beitragen



- 4BT Tech Last™:** die neutrale Form mit einer Breite von 102,5 mm hält den Fuß in einer komfortablen Position um sehr technischen Untergrund angehen zu können. Die Form ist ähnlich des Spitfires, Siderals und Starlets, ist aber etwas geräumiger für mehr Komfort im vorderen Bereich und in Korrespondenz des fünften Mittelfußknochens

- WarmSole™ Insert:** herausnehmbare isolierende Innensohle in Polyurethan: verhindert den direkten Kontakt von Fuß und Schaft, erhöht die thermischen Eigenschaften des Schuhs und macht ihn zum wärmsten Vierschnaller am Markt



SCHLIESSYSTEM

- Pegasus Buckles™ (patentiert):** Aluminiumschnallen mit Mikroregulierung, minimalistisches Design und sehr funktionell um das Öffnen und Schließen zu erleichtern und an Gesamtvolumen einzusparen
- Power Strap:** Klettband mit dessen Hilfe man den Schaft zusätzlich noch besser um das Bein schließen kann um jede Abfahrt in Griff nehmen zu können
- Vertebra Technology™:** patentierter Grilamid® Wirbel mit Carboneinsätze. Er ist struktureller Teil des Schaftes und garantiert maximale Sicherheit und Präzision im „Downhill mode“ wobei die Beinkraft auf den Schaft und den Ski optimal für entschlossene und kräftige Abfahrten übertragen wird
- Walk / Ski Mechanism:** sofortiges Schließsystem um den Übergang von Ski auf Walk mit nur einem einzigen Handgriff zu tätigen: patentiert

- Reguliersystem am Wirbel:** die Neigung des Schaftes kann auf 3 Positionen eingestellt werden: 10°, 14°, 18°



SOHLE UND KOMPATIBILITÄT DER BINDUNGEN

- Vibram® Outsole™:** Vibram Sohle mit zweifach Gummimischung und weichen 85 Shore Einsätzen an der Schuhspitze und Ferse um das Klettern auf technischen Passagen zu erleichtern. Zentriersystem mit Abstandsmesser für leichtes und schnelles Einschnappen der Bindung
- Kompatibilität mit Bindungen:** Race TECH Bindungen, AT Bindungen und exklusive Vereinbarkeit mit den SkiTrab TR2 Bindungen, für welche man nur zwei kleine Details mit dem mitgelieferten Schlüssel abschrauben muss



LINER

EZ Thermo™ Liners: der auf den Schaft vorgeformter Innenschuh bietet sofortigen Komfort. Die Thermo- Formbarkeit bietet eine zusätzliche Anpassungsmöglichkeit falls Notwendigkeit besteht

Patentiertes Schnürsystem, abgeleitet vom extremen Alpinbergschuh Spantik: ermöglicht eine zweifach Spannung und somit eine persönliche Passform (Schuhbänder werden separat mitgeliefert)

EZ Flex™: Bewegungssystem, welches dem Sprunggelenk maximale Bewegungsfreiheit ermöglicht

SPECTRE 2.0 NEW COLOURS

ART. 88L 999705
BLACK / APPLE GREEN



Spectre 2.0 ist der weiterentwickelte Skitourenschuh mit 4 Schnallen für Skialper und Free-Rider auf der Suche nach der perfekten Kombination zwischen Power, Kontrolle, Langlebigkeit und Präzision eines Pistenschuhs und den Fähigkeiten Beweglichkeit, Steuerbarkeit und Leichtigkeit eines Skitourenschuhs neuer Generation. In der Abfahrt wird die Kraftübertragung und die Skikontrolle mit der **safety TR2 Bindung** unterstrichen, dessen perfekte Kompatibilität durch das SkiTrab System, für welches man einfach zwei Metallteile entfernen muss, garantiert ist.



MADE IN ITALY



S2 LINER
260 g (half pair)

ART. 49X 999999



17

OPTIMALE NUTZUNG



GEWICHT
1440 g
1/2 PAIR
SIZE: 27.5

GRÖßEN
24-31.5
MONDO POINT

KOMPATIBILITÄT



TECH
AT

MOBILITÄT



SPARKLE 2.0

NEW COLOURS

ART. 88M 000308
WHITE / GARNET



Sparkle 2.0 ist der weiterentwickelte Skitourenschuh mit 4 Schnallen für Skialper und Free-Rider auf der Suche nach der perfekten Kombination zwischen Power, Kontrolle, Langlebigkeit und Präzision eines Pistenschuhs und den Fähigkeiten Beweglichkeit, Steuerbarkeit und Leichtigkeit eines Skitourenschuhs neuer Generation. In der Abfahrt wird die Kraftübertragung und die Skikontrolle mit der **safety TR2 Bindung** unterstrichen, dessen perfekte Kompatibilität durch das SkiTrab System, für welches man einfach zwei Metallteile entfernen muss, garantiert ist.



MADE IN ITALY



S2 LINER
220 g (half pair)

ART. 49X 999999



OPTIMALE NUTZUNG



GEWICHT
1300 g
1/2 PAIR
SIZE: 24.5

GRÖßEN
23-27.5
MONDO POINT

KOMPATIBILITÄT
TR2
MAXIMUM CONTROL
SKITRAB
TECH AT

MOBILITÄT





FOCUS ON TR2 BINDING COMPATIBILITY

The La Sportiva skimountaineering boots allows the exclusive perfect double compatibility with both Trab TR2 safety and Tech bindings.



A S3 Insert™

Frontaler Einsatz, entwickelt exklusiv von La Sportiva in Zusammenarbeit mit **SkiTrab**: ermöglicht eine größere Auftrittsfläche (**+100%** im oberen Bereich, **+30%** im unteren Bereich) in der zylindrischen Zone an der Bindungsspitze pin (Tech o TR2). Diese Lösung ermöglicht eine großflächigere Gewichtsverteilung. Das Ergebnis?

Stabilität während des Skifahrens und eine bessere Kontrolle bei der Abfahrt

Sicherheit: reduziert auf ein Minimum das ungewollte Öffnen der Bindung während der Abfahrt

Stay-in: die PIN Bindung bleibt auch bei sehr starken Belastungen, in der Verankerung.

Das Gesamtvolumen der frontalen Verankerung S3 sind zudem konzipiert um ein schnelles Aussteigen von der TR2 Bindung zu ermöglichen, sobald sie entriegelt wurde.



B Trab TR2 compatibility



Die Ferse wurde entwickelt um perfekt in die Trab TR2 Bindung einzurasten. Die beiden seitlichen Hülsenvorrichtungen, gedacht für die Metallzähne des TR2 Systems, garantiert perfekte Kompatibilität. Diese Lösung ermöglicht viel Stabilität dank einer besseren Kontrolle der Bewegungen und einer besseren Kraftübertragung auf den Ski während der Abfahrt. Der Fersenteil welcher an den zwei La Sportiva Haken angebracht ist, ist perfekt mit Tech Bindungen kompatibel.

BINDING SECTION

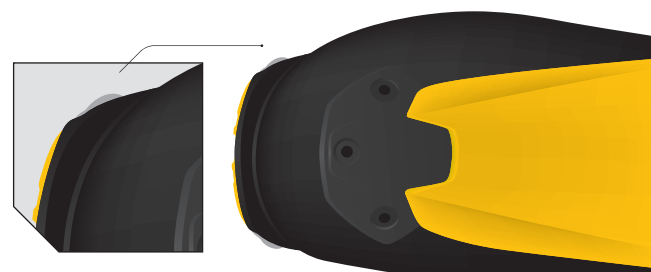
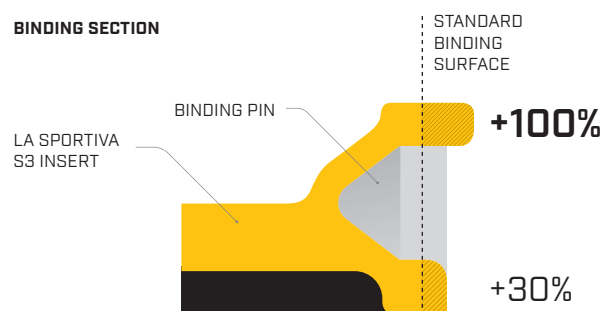

COMPATIBILITY

SYNCHRO / SHADOW



SYNCHRO
&
SHADOW



SCHALE UND SCHAFT

- G-Shell™** super kompakte Schale: nur 303 mm lang, bei Größe 27,5. Realisiert in leichtem Grilamid® zur Durchmesser- und Gewichtsreduzierung des Schuhs unter Beibehaltung der strukturellen Solidität. Der Schaft hat ausgezeichnete Beweglichkeitseigenschaften und der innovative Verteiler Rear Diffuser garantiert mehr Stabilität und Sicherheit des Sprunggelenks, wenn der Schaft in vorderster Position geschlossen ist
- Cuff:** die zweiachsige Schale Dual-Axis Cuff™ besteht aus 2 synergetischen Elementen:
 - 1) ein Cuff in Pebax mit doppelter Dichte und ein Haken Climbing System Control™ welcher seitliche Stabilitätskontrolle bietet und die Beweglichkeit des Sprunggelenkes beim Aufstieg steigert;
 - 2) das patentierte Blockiersystem Vertebra Technology™ verstärkt mit Carbon ist Teil der Schuhstruktur und unterstützt die Kraftübertragung während der Abfahrt dank ausgezeichneter Flex Eigenschaften. Der Zusatz eines asymmetrischen Spoilers hinten, verbessert das Tuning des Schuhs und die Position des Fußes im Schaft
- Walking Profile:** der zweiachsige Schaft bietet eine Bewegungsexkursion von 60°

und die Konfiguration des Schaftes ist in Linie mit den ISO Normen: 9523:2008 (DIN Touring) machen den Schuh kompatibel mit dem System der AT Bindungen, mit TECH Bindungen und mit Sicherheitsbindungen SkiTrab TR2. Der ramp-angle von 17 mm bietet Komfort beim Tragen auch nach vielen Stunden

- Shell Line:** Härtelinie definiert durch strukturelle Analysen an 3D Modellen um der Deformierung des Schaftes Einhalt zu geben
- Double Power Tongue™:** patentiertes System der Zunge in Grilamid®, welche aus zwei übereinanderliegenden Teilen besteht und in der Ski Modalität strukturelle Härte für die Abfahrt bietet und in der Modalität Walk mit der Betonung der Beweglichkeit und der Flexeigenschaft das Gehen unterstützt
- 4BT Tech Last™:** die neutrale Form mit einer Innenbreite von 102,5 mm hält den Fuß in einer komfortablen Position um sehr technisches Gelände angehen zu können. Ähnlich wie die Form am Spitfire, Sideral und Starlet, aber etwas Breiter für mehr Komfort im vorderen Bereich und am 5ten Mittelfußknochen
- WarmSole™ Insert:** herausnehmbare Innensole in isolierendem Polyurethan. Vermeidet direkten Kontakt des Fußes mit dem Schaft, verbessert die thermischen Eigenschaften des Schuhs und wird zum Wärmsten 4-Schnaller am Markt



SCHLIESSSYSTEM

- Pegasus Buckle Plus™ (patentiert):** Aluminiumschnallen mit Mikroregulierung Backbone Control mit kompaktem und funktionellem Design um das Öffnen / Schließen auch mit Handschuhen zu erleichtern und das Volumen des Skischuhs in Grenzen zu halten
- Power Strap®:** Klettband, elastisch und resistent, welches Flexibilität und Dämpfung von Stößen und Vibrationen zwischen Schaft und Bein des Skifahrers bietet und für eine perfekt Kraftübertragung sorgt
- Vertebra Technology™:** patentierter Wirbel in Grilamid® mit Carbon forciert. Ist struktureller Teil des Schaftes und garantiert maximale Sicherheit und Präzision im „Downhill mode“, wobei die Kraft von Bein auf Schaft und Ski bei entschlossenen und leistungsstarken Abfahrten übertragen wird
- Ski / Walk:** sofortiges Schließsystem mit Wechsel zwischen Ski und Walk mit einer einzigen schnellen Handbewegung: patentiert
- Reguliersystem am Wirbel:** dadurch kann die Neigung des Schaftes auf 3 Positionen eingestellt werden: 10°, 14°, 18°



SOHLE UND KOMPATIBILITÄT DER BINDUNGEN

- Vibram® Outsole™:** Vibram® sohle mit doppelter Dichte / Zweifachmischung und weichen 85 shore Einsätzen an Spitze und Ferse um das Klettern bei technischen Passagen zu erleichtern. Zentriersystem mit Abstandsmesser um ein einfaches und schnelles Einsteigen in die Bindung zu ermöglichen
- Kompatibilität mit Bindungen:** race Bindungen TECH, AT Bindungen und exklusive Kompatibilität mit SkiTrab TR2 Bindungen für dessen man nur zwei kleine Metalldetails mit dem mitgelieferten Schlüssel entfernen muss



LINER

- EZ Wrap Liners:** an der Form des Schaftes vorgeformter Innenschuh, welcher einen sofortigen Komfort bietet. Kann zusätzlich persönlich thermisch angepasst werden um die Passform noch komfortabler zu gestalten. Overlap Schließung für maximalen Komfort und Unterstützung bei der Abfahrt

SYNCHRO

ART. 88R 606201
OCEAN / LAVA



Double Power
Tongue



1480
1/2 PAIR

24 - 31,5
+ 1/2

60°

Synchro ist der Skitourenschuh von La Sportiva für die free-ride Seite des Skitourens.

Kombiniert Kraft, Resistenz und Präzision, welche mit einem klassischen Abfahrtski vergleichbar sind, aber mit der Leichtigkeit und Beweglichkeit eines Schuher neuer Generation. Die Struktur des Synchro bietet vollsten Genuss beim Abfahren im Tiefschnee und eine perfekte Kraftübertragung auf den Ski und dessen Kontrolle. Diese Eigenschaften werden durch die **Bindung safety TR2** noch zusätzlich unterstrichen mit dessen dieser Skischuh kompatibel ist.



MADE IN ITALY

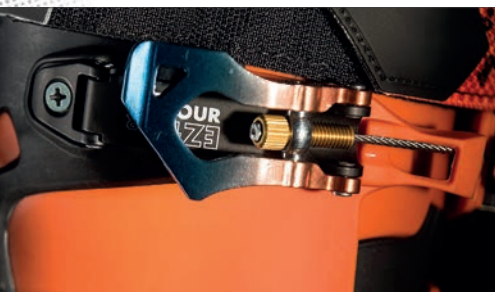

EZ WRAP LINER

245 g (half pair)

ART. 49G

OPTIMALE NUTZUNG



GEWICHT

1480 g
1/2 PAIR

SIZE: 27,5

GRÖßEN

24-31,5
MONDO POINT

KOMPATIBILITÄT

TR2
MAXIMAL CONTROL
TRAB

TECH AT

MOBILITÄT



SHADOW



1320
1/2 PAIR



23 - 27.5
+ 1/2



60°

Shadow ist der Skitourenschuh von La Sportiva für die free-ride Seite des Skitourens und allen Skitourengeherinnen gewidmet, welche Pulverabfahrten lieben. Kombiniert Kraft, Resistenz und Präzision, welche mit einem klassischen Abfahrtski vergleichbar sind, mit der Leichtigkeit und Beweglichkeit eines Schuhs neuer Generation. Die Struktur des Shadow bietet vollsten Genuss beim Abfahren im Tiefschnee und eine perfekte Kraftübertragung auf den Ski und dessen Kontrolle. Diese Eigenschaften werden durch die **Bindung safety TR2** noch zusätzlich unterstrichen, mit dessen dieser Skischuh kompatibel ist.



ART. 88S 000609
WHITE / MINT



Double Power
Tongue



MADE IN ITALY



EZ WRAP LINER

215 g (half pair)

ART. 49G



OPTIMALE NUTZUNG



GEWICHT
1320 g
1/2 PAIR
SIZE: 24.5

GRÖßEN
23-27.5
MONDO POINT

KOMPATIBILITÄT

TR2
MAXIMUM CONTROL
SKI TRAB

TECH
AT

MOBILITÄT







PHOTO BY © FRED MARKS/STEF



HARDGOODS

SKIS & SKINS

SKIS CONSTRUCTION

DAS NEUE MADE IN ITALY

Die La Sportiva Ski Linie wird mit technischen Inhalten, dank der Zusammenarbeit mit **SkiTrab**, bereichert: eine **Made in Italy** Realität, Hersteller von Ski und Accessoires für Skitourengeher. Ski und Skistecken, werden auf der Achse Fleimstal-Bormio entwickelt um dem Weltmarkt einen zusätzlichen Wert zu bieten: **“erdacht und entwickelt in Italien”**.

THE SKITRAB TECHNOLOGIES



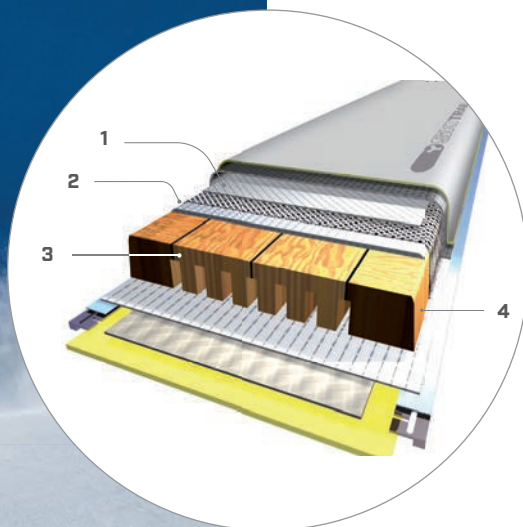

LIWOOD BOX CORE

1. Carbon glass box
2. Fiber Plate
3. Light Wood
4. Hard Wood

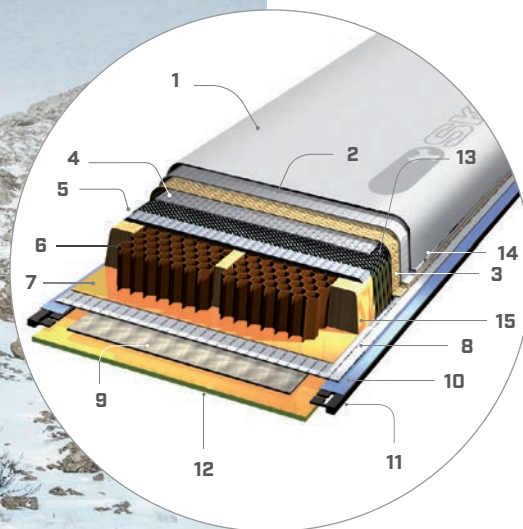

14 LIGHTWEIGHT

1. Scratch proof inpa protection shell
2. Biaxial carbon fabric CAP
3. Glass fabric CAP
4. Biaxial carbon fiber laminate
5. Binding reinforcement
6. NDMEX honeycomb
7. Core support
8. Biaxial carbon fiber
9. Fibreglass support
10. Elastomer
11. Steel edge HRC 50 +/-2
12. High-density polyethylene uhmw base
13. Carbon tubular
14. Basalt fiber reinforcement
15. Wooden sidewall



GARA AERO LS M

Nose (mm)	91
Waist (mm)	64
Tip (mm)	80

flex 60

ART. 99P 999999
BLACK - FLEX60

164 cm

Radius (cm)	21,5
Weight (g)	705 g
Surface (cm)	1180

flex 70

ART. 99W 999999
BLACK - FLEX70

164 cm

Radius (cm)	21,5
Weight (g)	715 g
Surface (cm)	1180

171 cm

Radius (cm)	23,7
Weight (g)	745 g
Surface (cm)	1230

GARA AERO LS W

Nose (mm)	91
Waist (mm)	65
Tip (mm)	80

WOMEN'S

ART. 99Q 999999
BLACK - FLEX60

157 cm

Radius (cm)	20,6
Weight (g)	685 +/- 30 g
Surface (cm)	1144



LS M

LS W

FLEX 60 FLEX 70

GARA AERO LS M / W

Neuer Rennski mit gefestigter Technologie des leichten 14-schichtigem. Das neue interessante **AKTIV PROGRESSIVE SHAPE** ermöglicht dem Athleten eine erleichterte Skifahrt mit geringerem Energieaufwand. Die flex70 Version ist für kräftigere Athleten geeignet oder für solche, die generell beim Fahren das Gewicht besonders stark nach hinten verlagern.

Cap piuma quadriaxial: Der Skikern wird von zusammengesetztem Material in 4 axialen Richtungen eingehüllt: der gesamte Kern steckt in einer Carbonhülle oder Karbon / Glasfasernhülle, welche Leichtigkeit und vor allem Resistenz, Kraft und Zuverlässigkeit über langen Zeitraum garantiert.

VORTEILE: Kraft und Zuverlässigkeit in der Zeit.

Differential core structure: Kern aus wabenartiger Zusammensetzung mit differenzierten Elementen um Kraft und Zuverlässigkeit zu optimieren.

VORTEILE: maximale Leichtigkeit unter Garantie von Kraft und Zuverlässigkeit auch an stark beanspruchten Zonen.

Fiber plate support: Zentrale Verstärkung aus vielschichtiger Glasfaser.

VORTEIL: garantiert maximalen Halt der Bindungsschrauben, der Ski ist im Mittelteil besonders strukturiert und garantiert so ausgezeichneten Halt und eine verbesserte Skiführung.

Carbon reinforcements: Verschiedene Schichten und Verstärkungen aus Carbon, Glasfasern und Hybriden.

VORTEILE: hoher torsionaler Schutz; die 14 Materialschichten vorne und hinten ermöglichen "runde" Flexibilität an den Extremitäten.

Carbon HM: Kischale in Carbon, hochmoduliert.

VORTEILE: maximale Leichtigkeit und ausgezeichnete Torsionshärte.

Sintered base: Gesinterter Belag mit hoher Moleküldichte.

VORTEIL: ausgezeichnete Gleitfähigkeit und Langlebigkeit.

Steel edge: Mikrokristalline Stahlkanten mit Härte HRC 52 +-2.

VORTEILE: maximale Langlebigkeit und guter Kantenhalt.

Edge radial finishing: Ausbesserung der Kanten und perfektes tuning zur Ausmerzung der Kante auf 89° mit einer seitlichen Neigung von 1°.

VORTEILE: maximale Präzision in der Kurve, Lenkbarkeit und Gleitfähigkeit.

ART. 99R 999705BLACK / APPLE GREEN **NEW**

Nose [mm]	107
Waist [mm]	78 / 76.5 / 75 / 75
Tip [mm]	94

157 cm

Radius [cm]	18,4
Weight [g]	900 +/- 30 g
Surface [cm]	1349

164 cm

Radius [cm]	19,1
Weight [g]	915 +/- 30 g
Surface [cm]	1396

171 cm

Radius [cm]	19,9
Weight [g]	940 +/- 30 g
Surface [cm]	1441

178 cm

Radius [cm]	21,9
Weight [g]	990 +/- 30 g
Surface [cm]	1499

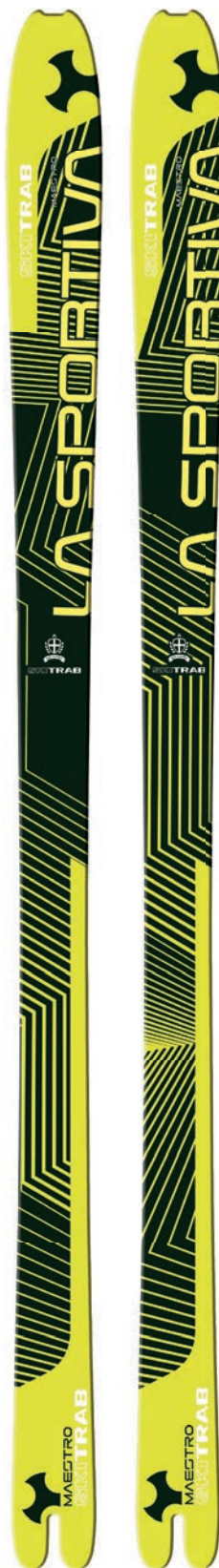

MAESTRO LS

NEW COLOURS

Aktuell ist der MAESTRO Ski der technologisch fortschrittlichste Ski am Markt. Für Skitourengänge, welche maximale Leistungsfähigkeit im Aufstieg und im Abstieg suchen, ist er die große Neuheit. Die **AKTIVE SHOCK ABSORBER** Technologie macht den Unterschied.

Cap piuma quadriaxial: Der Skikern wird von zusammengesetztem Material in 4 axialen Richtungen eingehüllt: der gesamte Kern steckt in einer Carbonhülle oder Carbon / Glasfaserhülle, welche Leichtigkeit und vor allem Resistenz, Kraft und Zuverlässigkeit über langen Zeitraum garantiert.

VORTEILE: Kraft und Zuverlässigkeit in der Zeit.

Aero core structure: Kern aus wabenartiger Zusammensetzung mit differenzierten Elementen um Kraft und Zuverlässigkeit zu optimieren.

VORTEILE: maximale Leichtigkeit unter Garantie von Kraft und Zuverlässigkeit auch an stark beanspruchten Zonen.

Fiber plate support: Zentrale Verstärkung aus vielschichtiger Glasfaser.

VORTEIL: garantiert maximalen Halt der Bindungsschrauben, der Ski ist im Mittelteil besonders strukturiert und garantiert so ausgezeichneten Halt und eine verbesserte Skiführung.

Carbon reinforcements: Verschiedene Schichten und Verstärkungen in Carbon, Glasfaser und Hybriden.

VORTEILE: hoher torsionaler Schutz; die 14 Materialschichten vorne und hinten ermöglichen „runde“ Flexibilität an den Extremitäten.

Sintered base: Gesinterter Belag mit hoher Moleküldichte.

VORTEIL: ausgezeichnete Gleitfähigkeit und Langlebigkeit.

Steel edge: Mikrokristalline Stahlkanten mit Härte HRC 52 +-2.

VORTEILE: maximale Langlebigkeit und guter Kantenhalt.

Edge radial finishing: Ausbesserung der Kanten und perfektes tuning zur Ausmerzung der Kante auf 89° mit einer seitlichen Neigung von 1°.

VORTEILE: maximale Präzision in der Kurve, Lenkbarkeit und Gleitfähigkeit.

Nano protec: Oberflächenbehandlung mit Nano-Technologie, welche die Haftung des Schnees an der Oberfläche vermindert.

VORTEILE: der Ski bleibt sauber, kein zusätzliches Gewicht durch Oberflächenschnee.

ART. 99S 999100
BLACK / YELLOW NEW - FLEX70

ART. 99T 000308
WHITE / GARNET NEW - FLEX60

WOMEN'S

Nose [mm]	116
Waist [mm]	85 / 84 / 83 / 82
Tip [mm]	104

157 cm M W
FLEX 70 | FLEX 60

Radius [cm]	17,1
Weight [g]	1140 g 1110 g
Surface [cm]	1473

164 cm M W
FLEX 70 | FLEX 60

Radius [cm]	17,8
Weight [g]	1180 g 1145 g
Surface [cm]	1524

171 cm M W
FLEX 70 | FLEX 60

Radius [cm]	18,5
Weight [g]	1220 g 1180 g
Surface [cm]	1574

178 cm M W
FLEX 70 | FLEX 60

Radius [cm]	20,4
Weight [g]	1250 g 1225 g
Surface [cm]	1637



LS M

LS W



ALTAVIA LS

M / W NEW COLOURS

Der Skikern aus leichtem Holz wird mit der neuen LIWOOD POWER FIBER BOX CORE Technologie erstellt. Die interessanteste Neuigkeit ist die neue Eigenschaft AKTIV PROGRESSIVE SHAPE an diesem Modell, welches dem Skifahrer das Kurven, bei ausgezeichneter Skikontrolle, erleichtert.

Cap piuma quadriaxial: Der Skikern wird von zusammengesetztem Material in 4 axialen Richtungen eingehüllt: der gesamte Kern steckt in einer Carbonhülle oder Carbon / Glasfaserhülle, welche Leichtigkeit und vor allem Resistenz, Kraft und Zuverlässigkeit über langen Zeitraum garantiert.

VORTEILE: Kraft und Zuverlässigkeit in der Zeit.

Wood - Core air - Canals: Leichter Kern in Holz mit Luftkanälen.

VORTEILE: garantiert Leichtigkeit, gute Resistenz und Langlebigkeit.

Carbon glass reinforcements: Verschiedene Schichten und Verstärkungen in Carbon, Glasfaser und Hybriden.

VORTEILE: hoher torsionaler Schutz; die 14 Materialschichten vorne und hinten ermöglichen „runde“ Flexibilität an den Extremitäten.

P.A. strong protection: Schutzfilm in Polyamid, aufgeraute Oberfläche zum Schutz gegen Kratzer.

VORTEILE: hoher Schutz der Struktur und des Designs.

Sintered base: Gesinterter Belag mit hoher Moleküldichte.

VORTEIL: ausgezeichnete Gleitfähigkeit und Langlebigkeit.

Steel edge: Mikrokristalline Stahlkanten mit Härte HRC 52 +-2.

VORTEILE: maximale Langlebigkeit und guter Kantenhalt.

Edge radial finishing: Ausbesserung der Kanten und perfektes tuning zur Ausmerzung der Kante auf 89° mit einer seitlichen Neigung von 1°.

VORTEILE: maximale Präzision in der Kurve, Lenkbarkeit und Gleitfähigkeit.

ART. 99U 999705
BLACK / APPLE GREEN NEW - FLEX80

ART. 99V 000308
WHITE / GARNET NEW - FLEX70

WOMEN'S

Nose [mm]	121
Waist [mm]	94 / 92 / 90 / 90 / 88
Tip [mm]	110

157 cm M FLEX 80 | W FLEX 70

Radius [cm]	17,8
Weight [g]	1155 g 1135 g
Surface [cm]	1579

164 cm M FLEX 80 | W FLEX 70

Radius [cm]	18,1
Weight [g]	1205 g 1185 g
Surface [cm]	1634

171 cm M FLEX 80 | W FLEX 70

Radius [cm]	18,5
Weight [g]	1250 g 1230 g
Surface [cm]	1687

178 cm M FLEX 80 | W FLEX 70

Radius [cm]	20,5
Weight [g]	1310 g 1290 g
Surface [cm]	1756

185 cm M FLEX 80 | W FLEX 70

Radius [cm]	20,9
Weight [g]	1375 g 1355 g
Surface [cm]	1805



LS M

LS W

MAXIMO LS

M / W NEW COLOURS

Der Skikern aus leichtem Holz wird mit der neuen LIWOOD POWER FIBER BOX CORE Technologie hergestellt. Für die Skikonstruktion wird die neue LOW OMEGA PROFILE Technologie verwendet, welche ein längliches variables Profil bildet um den Skiflex besser zu modulieren, während extern der Ski niedriger ausfällt um den Flex, wo notwendig, zu erhöhen und die Wendigkeit zu erleichtern, während in anderen Zonen die Härte und der torsionale Halt verstärkt wird um so Stabilität und Halt zu verbessern. Die Fase der Skiführung und die Kurvenfahrt werden verbessert, während das Gewicht eines jeden Stabes verringert wird. FREETOUR IST MAXIMO, eine große Neuigkeit im Trab- Haus. Ein Ski für Spaß, Performance und Sicherheit bei jeder Schneebedingung.

Cap piuma quadriaxial: Der Skikern wird von zusammengesetztem Material in 4 axialen Richtungen eingehüllt: der gesamte Kern steckt in einer Carbonhülle oder Carbon / Glasfasernhülle, welche Leichtigkeit und vor allem Resistenz, Kraft und Zuverlässigkeit über langen Zeitraum garantiert.

VORTEILE: Kraft und Zuverlässigkeit in der Zeit.

Wood - Care air - Canals: Leichter Kern aus Holz mit Luftkanälen.

VORTEIL: garantiert Leichtigkeit, Resistenz und Langlebigkeit des Skis.

Fiber plate support: Zentrale Verstärkung aus vielschichtigen Glasfasern.

VORTEIL: garantiert maximalen Halt der Bindungsschrauben, der Ski ist im Mittelteil besonders strukturiert und garantiert so ausgezeichneten Halt und eine verbesserte Skiführung.

Carbon glass reinforcements: Verschiedene Schichten und Verstärkungen in Carbon, Glasfasern und Hybriden.

VORTEILE: hoher torsionaler Schutz; die 14 Materialschichten vorne und hinten ermöglichen "runde" Flexibilität an den Extremitäten.

P.A. strong protection: Schutzfilm aus Polyamid mit rauer, kratzfester Oberfläche.

Sintered base: Gesinterter Belag mit hoher Moleküldichte.

VORTEIL: ausgezeichnete Gleitfähigkeit und Langlebigkeit.

Steel edge: Mikrokristalline Stahlkanten mit Härte HRC 52 +-2

VORTEILE: maximale Langlebigkeit und guter Kantenhalt.

Edge radial finishing: Ausbesserung der Kanten und perfektes tuning zur Ausmerzung der Kante auf 89° mit einer seitlichen Neigung von 1°.

VORTEILE: maximale Präzision in der Kurve, Lenkbarkeit und Gleitfähigkeit.



ART. 99Y 606201
OCEAN / LAVA - FLEX80

ART. 99Z 608100
EMERALD / YELLOW - FLEX70

WOMEN'S

Nose [mm]	127
Waist [mm]	96 / 96 / 94
Tip [mm]	116

171 cm	M FLEX 80	W FLEX 70
Radius [cm]	18,5	
Weight [g]	1320 g	1300 g
Surface [cm]	1783	

178 cm	M FLEX 80	W FLEX 70
Radius [cm]	20,5	
Weight [g]	1370 g	1350 g
Surface [cm]	1858	

185 cm	M FLEX 80	W FLEX 70
Radius [cm]	20,9	
Weight [g]	1420 g	1400 g
Surface [cm]	1909	



LS M

LS W

SUPER MAXIMO LS M / W

14 VERSCHIEDENE SCHICHTEN LEICHTE TECHNOLOGIE

Die leichte SkiTrab Technologie zeichnet sich aus, weil sie einen Produktionsprozess gefunden hat, der einen sehr leichten Kern verwendet. Dieser entwickelt gleichzeitig am Ski eine maximale Kraft gegen die Torsion. Die verschiedenen technologischen Lösungen benötigen hoch qualitatives

Erstmaterial und eine sehr präzise Verarbeitung in jeder Phase.

LIWOOD CORE, DIE EVOLUTION DES LEICHTEN HOLZKERNES

Leichtigkeit und Qualität für jede Tasche: ein neuer leichter Holzkern, kombiniert mit einer resistenten Holzseite, eingebettet in eine Glasfaserbox. Der Ski bleibt leicht und leistungsfähig, während Langlebigkeit und Widerstandsfähigkeit sich verbessern. Das Holz ist die häufigste Grundmaterie beim Ski.

AKTIV PROGRESSIV SHAPE:

PASST SICH PERFEKT AN JEDEN SCHNEE AN

Verbessert die Führungsfase des Skis durch perfekten Auftrieb, unterstützt auch während des Carvens. Es handelt sich um ein innovatives System, welches ein graduelles Eintreten in den Neuschnee ermöglicht, dabei wird der Kontakt mit dem harten Schnee auch bei flachem Ski beibehalten. Spitze und Skiende weisen einen besonders markanten Flex auf um den perfekten Auftrieb zu garantieren. Die Spitze fällt etwas länger aus und wurde mit Flex bereichert um eine perfekte Skikontrolle zu ermöglichen. Das Zentrum antwortet sofort auf die Aktion des Skifahrers und die Spitzen werden fortlaufend weicher sodass sie aktiv den Unebenheiten des Bodens folgen und die Aktionen erleichtern, ohne den Skifahrer aus dem Gleichgewicht zu bringen. Die Spitze hat ein geraderes Design, welches das Eintreten in Frischschnee und die Skikontrolle erleichtert, vor allem bei schnellen Fahrten. Das Zentrum der Taillierung verlagert sich etwas nach hinten und der Durchmesser ist größer für besseres Carven auf hartem Schnee.

LOW OMEGA PROFILE

Die neue „Low Omega Profile“ Technologie bildet ein variables Längsprofil um den Flex des Skis besser zu modulieren. Auf der Außenseite fällt der Ski niedriger in jenen Zonen auf, wo mehr Flex, für bessere Steuerung notwendig ist, während in anderen Zonen die Härte und der torsionale Halt verstärkt werden um Stabilität und Halt zu verbessern. Verbessert die Steuerungsfasen, die Kurveneinfahrt und Kurvenausfahrt, und reduziert zusätzlich das Gewicht jedes einzelnen Stabes.

DUO TECH DIFFERENZIERTE FLEXIBILITÄT

1. bei flachem Ski bleibt das Skiende hart und garantiert perfekte Stabilität und Unterstützung.
2. in der Kurve ist die Flexibilität des Skiendes mehr, so verbessert sich die Kurvenausfahrt und das Skifahren wird leichter.
3. Wenn der Ski flach ist, verbessert der Schnitt des Skiendes die Richtungsstabilität.

SKINS

MAESTRO LS SKINS

Neues Blockier / Entriegelungssystem der Felle für das Modell MAESTRO, noch einfacher und noch schneller dank der exklusiven Zunge, welche sich bei jeden Bedingungen leicht ziehen lässt. Integriert sich leicht mit dem Skipprofil.

- › Angepasst an den Ski für Skimodell SkiTrab MAESTRO
- › Einhängesystem an der Schaufel System Maestro
- › Einhängesystem am Skiende System Attivo



100% MOHAIR

ART.	LENGTH [cm]
78G	157
78H	164
78I	171
78J	178



GLINDING CONDITION

GRIP ———— ▾ ———— GLIDE

ALTAVIA LS SKINS

Neues Blockier / Entriegelungssystem der Felle für das Modell Altavia, noch einfacher und noch schneller, dank der exklusiven Zunge, welche sich bei jeden Bedingungen leicht ziehen lässt. Integriert sich leicht mit dem Skipprofil.

- › Angepasst an den Ski für Skimodell SkiTrab ALTAVIA
- › Einhängesystem an der Schaufel System Maestro
- › Einhängesystem am Skiende System Attivo



65% MOHAIR
35% COMPOSITION MIX

ART.	LENGTH [cm]
78K	157
78L	164
78M	171
78N	178
78O	185



GLINDING CONDITION

GRIP ———— ▾ ———— GLIDE

MAXIMO LS SKINS

Neues Blockier / Entriegelungssystem der Felle für das Modell Maximo, noch einfacher und noch schneller dank der exklusiven Zunge, welche sich bei jeden Bedingungen leicht ziehen lässt. Integriert sich leicht mit dem Skipprofil.

- › Angepasst an den Ski für Skimodell SkiTrab MAXIMO
- › Einhängesystem an der Schaufel System Maestro
- › Einhängesystem am Skiende System Attivo



65% MOHAIR
35% COMPOSITION MIX

ART.	LENGTH [cm]
78P	157
78Q	164
78R	171
78S	178
78T	185



GLINDING CONDITION

GRIP ———— ▾ ———— GLIDE

SUPER MAXIMO LS SKINS

Neues Blockier / Entriegelungssystem der Felle für das Modell Super Maximo, noch einfacher und noch schneller dank der exklusiven Zunge, welche sich bei jeden Bedingungen leicht ziehen lässt. Integriert sich leicht mit dem Skipprofil.

- › Angepasst an den Ski für Skimodell SkiTrab SUPER MAXIMO
- › Einhängesystem an der Schaufel System Maestro
- › Einhängesystem am Skiende System Attivo



65% MOHAIR
35% COMPOSITION MIX

ART.	LENGTH [cm]
78X	171
78Y	178
78Z	185



GLINDING CONDITION

GRIP ———— ▾ ———— GLIDE

X-RACE SKINS



Wettkampffelle aus 100%iger Mohair Wolle, erstellt speziell für den La Sportiva Syborg und Gara Aero LS. Sie garantieren dem sehr anspruchsvollen Skitourengeher, maximale Gleitfähigkeit mit Wettkampfgewicht.



GLIDING CONDITION

GRIP GLIDE

- › Gewicht: 60 mm 160 cm: 160 g
- › Konstruktion: 4-schichtig laminiert
- › Exklusive Gleitfähigkeit
- › Wasser abweisende Fluor Carbon Behandlung
- › Top fix X-Race
- › Geliefert mit Feltasche und Schutzfolie

SKI	ART.	LENGTH [cm]	SIDE CUT [mm]
Gara Aero LS	77A	160	60
	78F	150	60



100% MOHAIR

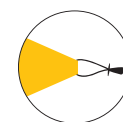

TIP: X-Race

BINDING

TR2 LS

TR2 LS ist die Bindung für eine perfekte Skikontrolle, wobei die Prüfungsparameter für die Leistungsfähigkeit bei der Abfahrt und der Sicherheit von Skitourenbindungen gleichzeitig neu definiert werden. Die TR2 übernimmt Verantwortung über die Sicherheit in jeder Phase des Skitourens: Abfahrt, Aufstieg, technische Passagen, Wechsel des Verwendungsmodus, gefährlicher Untergrund. Für echte Bergexperten.

ART. 67A



5-11 DIN

Ski brake [cm]	88 / 104 / 115
Weight [g]	542 - 615 (with ski brake)
Downhill angle	2.2°
Uphill angle	5.9° / 11.2°
Heel setting [mm]	30
Material	Ergal / Titan / Steel / Magnesium / Plastic
Release	Lateral (front unit); Frontal (heel unit) 5/11 DIN"

POLES

VERTICAL POLES



Wettkampfstock, besonders leicht und resistent, unter den Athleten der meist vertretene! Eine besondere Verarbeitung im unteren Bereich macht das Carbon noch resistent gegenüber Belastungen.

ART. 39W



Materialien: 100% Carbon

Vorhandene Längen: 120 cm -150 cm
(mit 5 cm Abstand)

Griff: Leichter Korkgriff mit Gummi / Kork
Halterung, Komfortschlinge

Teller und Spitze: Papera vertical

Gewicht: 160 g



TOUR POLES

Tour Poles, die Touring Skistöcke aus 2 Teilen, perfekt regulierbar je nach Bedürfnis.

ART. 49D 999100



Grip	Clip foam handle + SG handle
Basket	EVO basket
Material	Ergal Ø 16 x 0,8
Size [cm]	One size adjustable (110-145 cm)
Resistance [kg/mm ²]	60



HELMETS



RSR HELMET

Superleichter minimalistischer Helm für Skitourenwettkämpfe. RSR ist der offizielle La Sportiva Skialp Race Team Helm.

ART. 66T



SKIMOUNTAINEERING MOUNTAINEERING

Certification: CE EN 12492

Weight: 230 g

Material: Polycarbonate + EPS

Sizes: 1 size - Adjustable 54/62 cm

COMBO HELMET

Double certification helmet: it's perfect for skimountaineering and mountaineering. It comes with integrated fast regulation system and with headlamp compatibility.

ART. 66Y



SKIMOUNTAINEERING MOUNTAINEERING

Certification: Mountaineering (CE EN 12492), Skimountaineering (CE EN 1077, class B)

Weight: 290 g

Material: Polycarbonate

Inner material: High Density polystyrene (EPS)

Size: S-M (54-59) / L-XL (59-61)

MULAZ HELMET

Helm für alpinistischen Einsatz, ideal für Klettersteige und zum Eisklettern. Innenseite mit ergonomischen EPS für maximalen Komfort. Vorrichtung für die Stirnlampe und schnelle Größenregulierung.

ART. 66V



SKIMOUNTAINEERING MOUNTAINEERING

Certification: CE EN 12492 - UIAA

Weight: 240 g

Material: Polycarbonate + EPS - matt

Sizes: 1 size - Adjustable 54/62 cm

LINERS

HI-CUBE LINER

SIZES
24-29.5
MONDO POINT
INCL. ½ SIZES

Compatible with **STRATOS HI-CUBE** skiboots



ART. 49A

RACEBORG BIKINI LINER

SIZES
23.5-30
MONDO POINT
INCL. ½ SIZES

Compatible with **RACEBORG** skiboots



ART. 49E

NEW RACETRON LINER

SIZES
23.5-30
MONDO POINT
INCL. ½ SIZES

Compatible with **RACETRON** skiboots



ART. 49Y 999999

SYTRON LINER

SIZES
23.5-30
MONDO POINT
INCL. ½ SIZES

Compatible with **SYTRON** skiboots



ART. 49F

EZ WRAP LINER

SIZES
23-31.5
MONDO POINT

Compatible with **SYNCHRO & SHADOW** skiboots



ART. 49G

NEW COLOURS S2 LINER

SIZES
23-31.5
MONDO POINT

Compatible with **SPECTRE 2.0 & SPARKLE 2.0** skiboots



ART. 49X 999999

NEW DOUBLE POWER TONGUE SOLAR LINER

SIZES
24-31.5
MONDO POINT

Compatible with **SYNCHRO, SHADOW, SPECTRE 2.0 & SPARKLE 2.0** skiboots

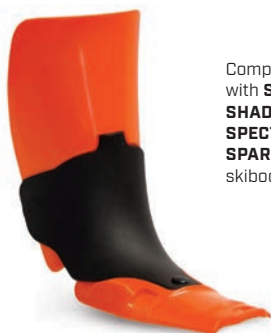

ART. 49H

NEW STELLAR LINER

SIZES
23-27.5
MONDO POINT

Compatible with **STELLAR** skiboots



ART. 49Z 999100



ART. 59A 999308





APPAREL SKIMO



Jeden Morgen aufstehen mit dem Gedanken den höchsten Gipfel zu erreichen, dabei die notwendige Anstrengung, die verteilten Mühen schätzen um innere und externe Barrieren zu übertreffen. Wachsen, sich herausfordern, sich entwickeln.

Dies sind die Werte von La Sportiva seit 1928.

- ❖ **RACE collection** p. 72
- ⚙️ **TRAINING collection** p. 78
- ☀️ **TOUR collection** p. 85
- accessories** p. 110

La Sportiva
TECHNOLOGY



Forschung und Entwicklung, Funktionalität und Ästhetik: in diesen Konzepten findet der Betrieb das Credo für dessen Bekleidung. Die technologischen Lösungen gehen Hand in Hand mit **funktionaler Ästhetik**. Aus diesem Grund kann das Konzept der Kollektion mit dem englischen Ausdruck **VALUABLE AESTHETICS** zusammengefasst werden: jedes Detail wird konzipiert um für den Verwender während seiner Aktivität einen zusätzlichen Wert zu bieten.

Mit den wichtigsten Neuigkeiten der apparell Produkte stellen wir drei Lösungen vor:

CONNECTION

connect jackets & pants

Connection: Ein einfaches System um Jacken und Hosen zu verbinden - das Eindringen von Schnee und ähnlichem während der Sportaktivitäten wird verhindert.

1. ATTACH THE DELIVERED CORD

2. CONNECT JACKET & PANT

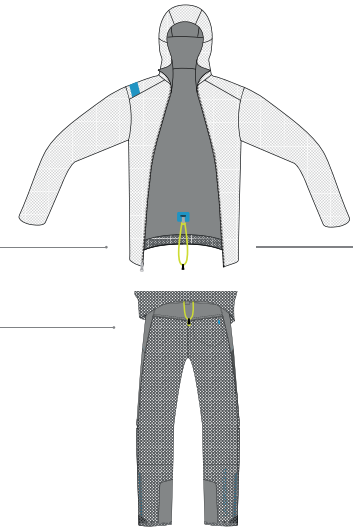

StOraGe

store your drink system and have fun!

Storage: Mit integriertem Wassersystem (camelback) kompatible Lösungen.

1. STORE YOUR DRINK SYSTEM

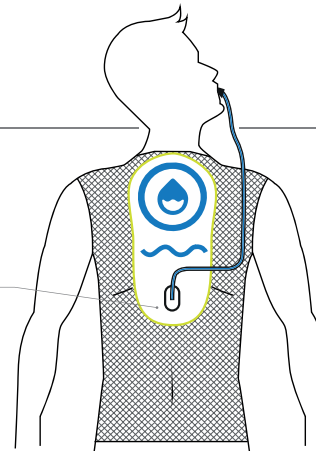

ADAPTATION

just remove wet parts

Adaptation: Herausnehmbare Einsätze, welche den Schweiß während der sportlichen Aktivitäten absorbieren. Die Einsätze können bei Bedürfnis herausgenommen werden.

1. ATTACHED PART ABSORBS MOISTURE

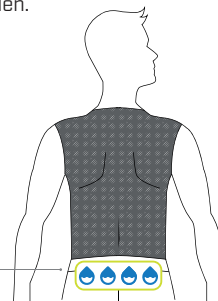

2. REMOVE MOISTURE PART

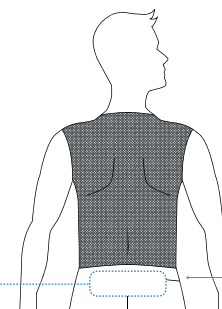

ICONS SYSTEM

Jedem Bedürfnis entspricht ein Produkt mit spezifischen technischen Eigenschaften. Die folgenden Symbole helfen, die prinzipiellen Pluspunkte der einzelnen Kollektionstücke herauszukristallisieren.

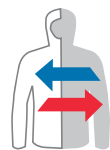

ATMUNGSAKTIVITÄT

Hoch atmungsaktives Produkt für einen optimalen klimatischen Komfort



THERMISCHE ISOLIERUNG

Ideales Produkt zur Verwendung bei sehr niedrigen Temperaturen



WASSERFESTIGKEIT

Ideal bei starkem Regen, Wind und Schneefall



WIND-STOP

Wurde mit windresistenten Materialien realisiert

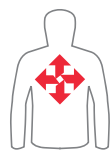

ELASTIZITÄT

Komfortabel und reaktive Kleidungsstücke, welche maximale Beweglichkeit garantieren



DAUERHAFTIGKEIT

Sehr stark gegen Abnutzung, für besondere Langlebigkeit des Produktes



LEICHTIGKEIT

Diese Produkte wurden für den schnellen Sportler entwickelt, für all jene, die das Gewicht auf ein Minimum einschränken wollen



DAUNEN

100% Europäische Daunen – standard EN 12934 & EN 12935



COMFORT FIT

Weite Passform, weiche Gewebsarten



REGULAR FIT

Technischer komfortabler Schnitt



SLIM FIT

Anliegender Schnitt für maximale Leistungsfähigkeit während des Wettkampfes

LAYERS SYSTEM

Mit La Sportiva Layers System können Bekleidungsstücke leicht ausgemacht werden, da sie in Schichten organisiert sind und deren spezielle Vorzüge angegeben sind. Wird die eigene technische Gardarobe in Schichten zusammengestellt, so bietet das maximale Flexibilität und Anpassungsmöglichkeit an jede meteorologische Situation und Temperatur.

L1

BASE LAYER

Schicht, die in direktem Kontakt zur Haut steht. Unterstützt die Beseitigung des Schweißes für einen besseren klimatischen Komfort während der körperlichen Betätigung.

L2

MID LAYER & THERMAL LAYER

Zweite Schicht: bietet zusätzliche thermische Isolierung bei Minusgraden und unterstützt die Beseitigung des Schweißes dank erhöhter Atmungsaktivität.

L3

SOFT SHELL & HYBRID LAYER

Diese Schicht gibt zusätzlich Wärme, aber auch eine Teilabschirmung gegen Regen, Wind und Schnee.

L4

INSULATION LAYER

Thermische Schicht mit Fütterung: trägt zur Beibehaltung der Körperwärme in sehr kalten Gegenden bei.

L5

HARD SHELL

Externe Schale zum Schutz gegen Wind, Regen und Schnee. Eine echte Barriere gegen äußere atmosphärische Einflüsse, gleichzeitig atmungsaktiv dank der verwendeten Materialien und Membranen.





FOCUS ON BASE LAYERS

Die Base Layers erfüllen eine grundlegende Rolle bei der Beibehaltung des klimatischen Komforts. In erster Linie müssen sie atmungsaktiv und thermisch sein, aber auch weich und schnelltrocknend. Die La Sportiva Base Layer Kollektion unterteilt sich in 2 Typologien: Gewebe mit **BeCool™** Technologie, ideal für Tour Kleidungsstücke und Gewebe mit **EKS** Technologie, ideal bei extremen Wetterverhältnissen.



Die BeCool™ Faser beruht auf Polyamidbasis und verwendet einen **exklusiven Schnitt mit 4 Kanälen**, welcher die Atmungsaktivität um 30%, hinsichtlich normaler Polyamid Geweben mit rundem Schnitt verbessert.

Das Ergebnis? Ein **extrem schnelles Trocknen** und ein perfekter klimatischer Komfort mit einem sofortigen Abtransport der Feuchtigkeit während der sportlichen Aktivität. Die BeCool™ Produkte sind zudem **seamless** (nahtfrei) um den Komfort zusätzlich zu verbessern.

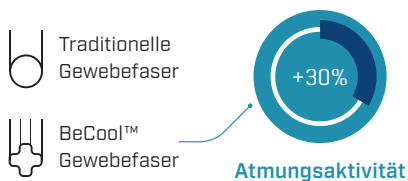
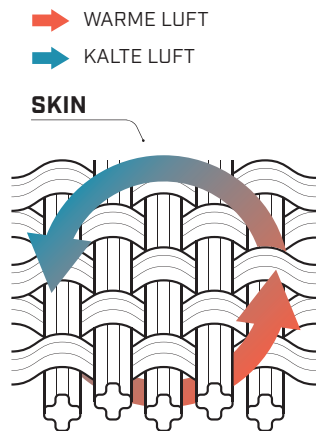

OPTIMALE VERWENDUNG



LaSpo EKS Technology by

Das Gewebe besteht aus 40% Merinowolle und 60% Polyester mit extremen Wärmeeigenschaften. Das Hauptmerkmale von EKS ist die Kapazität der Wärmeerstellung während der körperlichen Betätigung, indem es die versteckte Wärme des Schweißes nutzt, welche sich natürlich in der Passage von flüssig auf Gaszustand entfacht.

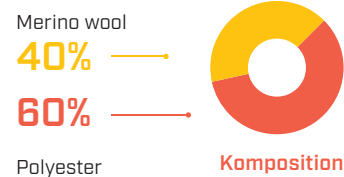
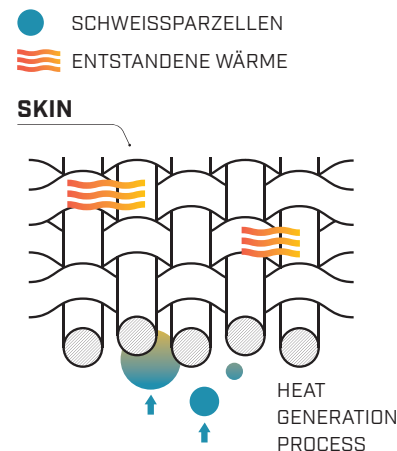

OPTIMALE VERWENDUNG





FOCUS ON MID LAYERS

Aus der Produktionserfahrung von Bekleidungsstücke für aktive und anspruchsvolle Verwender bei kalter Witterung, entsteht das Gewebe **TechStretch™ Storm**: eine neue Art beim Softshellkonzept.



TECHStretch STORM

The Maze JKT, Arcade Hoody and Theory Hoody use TechStretch™ Storm.

- + Weiches und komfortables Gewebe
- + Verbesserte Abriebfestigkeit
- + Hohe Elastizität der Fasern
- + Atmungsaktiv und wasserabweisend
- + Windfest
- + Pass-Regen-Test

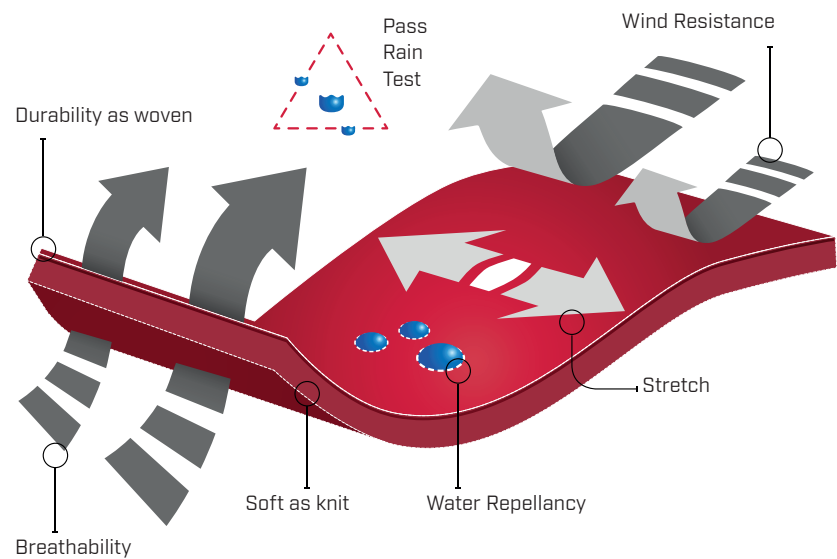

Kleidungsstücke mit TechStretch™
Storm Technologie



Maze Jkt M
ART. B97
P. 91



Arcade Hoody M
ART. B98
P. 91



Theory Hoody M
ART. B99
P. 92



FOCUS ON MID LAYERS

Die Kleidungsstücke dieser mittleren Schicht zeichnen sich durch ihre zusätzliche thermische Isolierung aus und begünstigen den Abtransport des Schweißes auf äußere Schichten. Zudem verfügen sie über kratzresistente **kratzresistente** Eigenschaften.



TechStretch™ Pro

Guard 200/1

Maximale Leistung und Klimaregulierung.

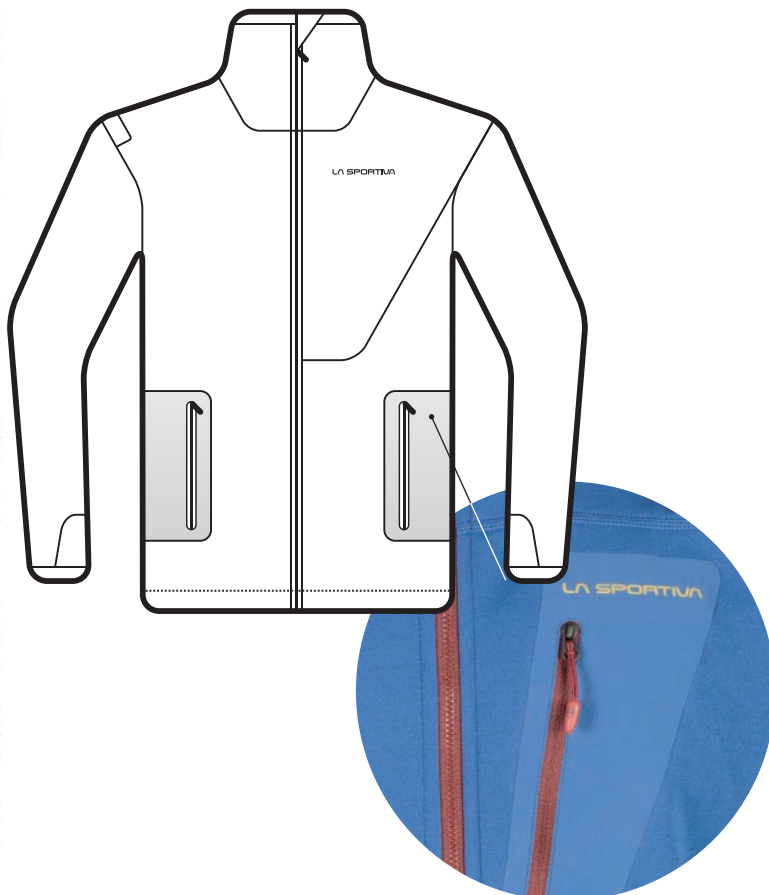

KOMPOSITION

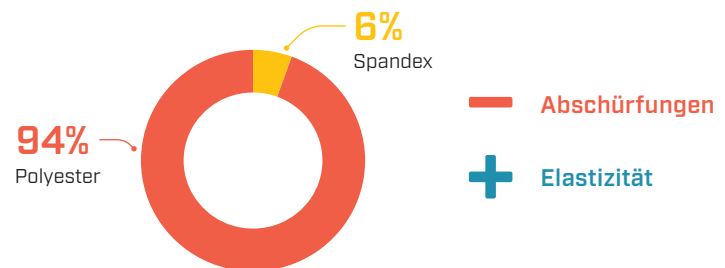

Dies Bekleidungsstücke verwenden die TechStretch Pro Guard 200 Technologie.

Millennium Pullover M
ART. B94
P. 89

Falkon JKT M
ART. B95
P. 90

Iridium Hoody M
ART. B96
P. 90

Maze JKT M
ART. B97
P. 91

Emperor Pullover W
ART. C86
P. 104

Luna JKT W
ART. C87
P. 104

Eagle Hoody W
ART. C88
P. 105



FOCUS ON MID LAYERS

Wasserabweisende und atmungsaktive
Gewebe mit windfesten und
Umweltverträglichen Eigenschaften.
**Der Schutz einer Schale, die
Atmungsaktivität eines Soft Shells.**



Ecto Shell™

Der Schutz einer Schale,
die Atmungsaktivität eines Soft Shells.

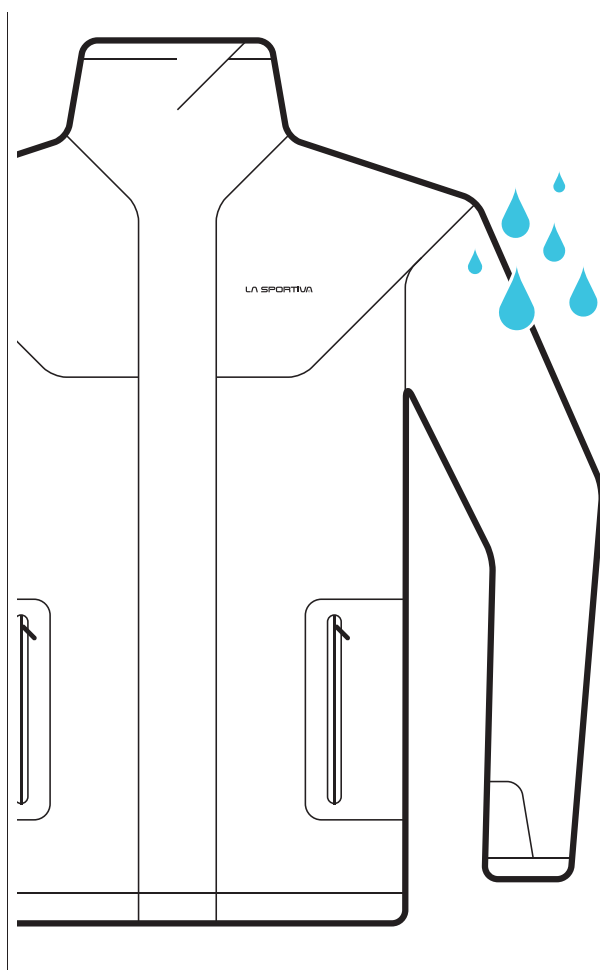

MAIN FEATURES:



WASSERSÄULE



ATMUNGSAKTIVITÄT



WIND-STOP

Dies Bekleidungsstücke verwenden
die Ecto Shell™ Technologie.

Hail Short M
ART. J61
P. 80

Hail JKT W
ART. J60
P. 80

Hail JKT W
ART. K58
P. 84



FOCUS ON INSULATION AND SOFTSHELLS

Die wärmsten Schichten der La Sportiva Kollektion sind nicht nur konzipiert um thermisch zu isolieren, sondern auch um hohe Atmungsaktivität zu garantieren. Diese Bekleidungsstücke wurden für hoch aerobische Einsätze konzipiert, wo Feuchtigkeit abtransportiert werden muss, speziell von den Zonen mit erhöhter Schweißproduktion. Für diese Bekleidungsstücke hat La Sportiva die VAPOVENT™ Konstruktion entwickelt.

VAPOVENT™

Konstruktionssystem entwickelt für die schweißanfälligen Zonen der Soft Shells und insulation Layers: ermöglicht optimale Atmungsaktivität und Verwendung von atmungsaktiveren Geweben auch bei äußeren Schichten, für eine Unterstützung des Feuchtigkeitsabtransportes.

Das VAPOVENT™ System besteht aus einem 3-schichtigem Sandwich.

↑ ATMUNGSAKTIVITÄT ≡ KÖRPERLICHE FEUCHTIGKEIT ● WASSERFESTIGKEIT

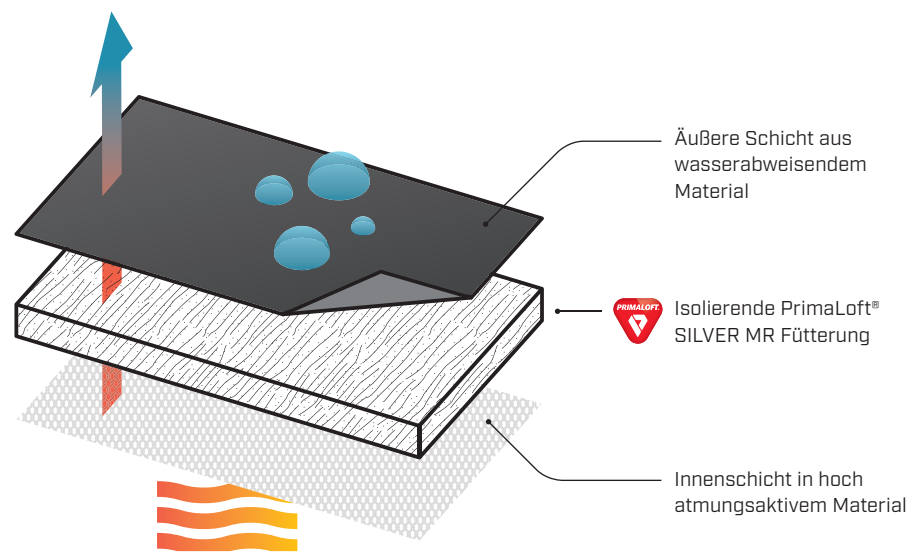



WEAR MORE. WASH LESS®

Polygiene® Odor Control Technology

Mit der Polygiene®-Technologie zur Geruchsbindung lassen sich Textilien dauerhaft, effektiv und nachhaltig behandeln. Eingesetzt wird dabei natürlich vorkommendes Silbersalz, um das Wachstum geruchsbildender Bakterien zu hemmen. Das Ergebnis? Längere Tragedauer, weniger Wäschewaschen.

bluesign
APPROVED



polygiene.com

2/3 OF THE ENVIRONMENTAL IMPACT OF APPAREL OCCURS DURING CONSUMER USE



AKTIVER KLIMASCHUTZ

Bis zu 2/3 der Umweltbelastung durch Kleidung entstehen beim Verbraucher. Mit der Polygiene-Technologie zur Geruchsbindung können Kleidungsstücke länger getragen und so Wasser- und Energieverbrauch durch das Wäschewaschen gesenkt werden. Das bedeutet: kleinerer CO₂-Fußabdruck, längere Lebensdauer des Kleidungsstücks.

WAS WÜRDEN SIE MIT 3 FREIEN TAGEN ANFANGEN?

Polygiene sorgt für anhaltende Frische. So können Sie Kleidung länger tragen und auf häufiges Waschen verzichten. Das spart Wasser, Energie und Zeit.

Ein Waschgang weniger pro Woche bedeutet bis zu drei Tage mehr Freizeit im Jahr - für das, was Ihnen wirklich Spaß macht.



NEW GORE-TEX® ACTIVE PRODUCTS

Bekleidung aus der neuen GORE-TEX® Active Produkttechnologie ist leicht, weich, geräuschlos und extrem atmungsaktiv. Ein vielseitiger Begleiter für aktive Menschen bei jedem Wetter.



- Mehr Weichheit und Next-to-Skin-Komfort
- Dezent und leichter
- Extrem atmungsaktiv
- Dauerhaft wasser- und winddicht
- Speziell entwickelt für Aktivitäten mit hoher körperlicher Belastung

ENGINEERED WITH



GORE® WINDSTOPPER®

Bekleidung hergestellt aus GORE® WINDSTOPPER® Produkten sind absolut winddicht und bieten maximale Atmungsaktivität, damit Sie bei kühler und windiger Witterung angenehm warm bleiben.



- Absolut winddicht
- Maximale Atmungsaktivität
- Wasserabweisend
- Tagtägliche Flexibilität

RACE COLOUR MOOD

ART. 66T
RSR HELMET
P. 50



ART. X91
MOVEMENT
HEADBAND
P. 77



ART. X00
SYBORG
GLOVES
P. 111



ART. 99P
GARA AERO LS M
P. 42

ART. J70
BLIZZARD
WINDBREAKER
JKT M
P. 75



ART. A24
STRATOS
RACING SUIT
P. 73



ART. 88K
STRATOS
HI-CUBE
P. 13



ART. X77
RACE
OVERGLOVES
P. 111



ART. 49T
SKIMO RACE
BACKPACK
P. 211



ART. X77
RACE
OVERGLOVES
P. 111



ART. 39W
VERTICAL POLES
P. 49



ART. X92
RECORD
BEANIE
P. 77

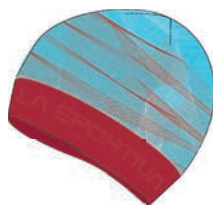

ART. 99Q
GARA AERO LS W
P. 42



ART. K63
BRIZA
WINDBREAKER
JKT W
P. 76



ART. A27
STRATOS
RACING JKT W
P. 76



ART. 880
RACEBORG
P. 17



ART. A29
STRATOS
RACING PANT W
P. 76



ART. 39X
SKIMO RACE
SOCKS
P. 207





ART. B89
QUASAR GTX®
JKT M
P. 81



ART. B79
TASK HYBRID
JKT M
P. 79

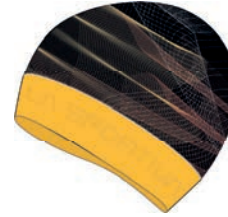

ART. X92
RECORD
BEANIE
P. 77



ART. B90
ARTIC LONG
SLEEVE M
P. 86



ART. L11
TRAINING
COMBO PANT M
P. 82



ART. 49U
COURSE
BACKPACK
P. 211



ART. 88V
RACETRON
P. 19



ART. 39W
VERTICAL POLES
P. 49



ART. 99P
GARA AERO LS M
P. 42



ART. J60
HAIL JKT M
P. 80



ART. L00
BORG JKT M
P. 80



ART. X40
CIRCLE BEANIE
P. 115



ART. B91
CASTOR LONG
SLEEVE M
P. 86



ART. B78
HUSTLE
VEST M
P. 79



ART. 88P
SYTRON M
P. 22



ART. L10
DEDICATION
PANT M
P. 82



ART. 99R
MAESTRO LS
P. 43

TRAINING COLOUR MOOD



ART. L01
ODYSSEY
GTX® JKT M
P. 99



ART. B85
TRACE PRIMALOFT
VEST M
P. 97



ART. 88W
SOLAR
P. 26



ART. B92
POLLUX LONG
SLEEVE M
P. 87



ART. L04
SOLID 2.0
PANT M
P. 95



ART. X67
ARTIS
HEADBAND
P. 113



ART. X78
ALPINE
GLOVES
P. 112



ART. 49D
TOUR POLES
P. 49



ART. 39G
SUNRISE
BACKPACK
P. 212



ART. 99S
ALTAVIA LS M
P. 44

ART. C87
LUNA JKT W
P. 104



ART. C90
THEMA GTX®
JKT W
P. 109



ART. X48
STRETCH
GLOVES
P. 111



ART. 99T
ALTAVIA LS W
P. 44



ART. C78
FIREFLY SHORT
SLEEVE JKT W
P. 107



ART. C85
TUNE LONG
SLEEVE W
P. 102



ART. X71
ELYSIUM
HEADBAND
P. 118

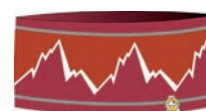

ART. 88X
STELLAR
P. 27



ART. C91
ZENIT 2.0
PANT W
P. 106



ART. 39Y
SKIMO TOUR
SOCKS
P. 207



TOUR COLOUR MOOD

POWDER COLOUR MOOD



ART. B97
MAZE JKT M
P. 91



ART. B86
DUAKE
PRIMALOFT
JKT M
P. 97



ART. X50
TECH GLOVES
P. 112



ART. B93
ULYSSES
HOODY M
P. 88



ART. L03
ZAGROS
GTX® JKT M
P. 100



ART. X69
SYBER BEANIE
P. 114



ART. 88L
SPECTRE 2.0
P. 30



ART. L07
ZAGROS
GTX® PANT M
P. 100



ART. 39E
MOONPOWDER
BACKPACK
P. 212



ART. 99U
MAXIMO LS M
P. 45



ART. X70
DUST BEANIE
P. 116



ART. C88
EAGLE
HOODY W
P. 105



ART. C83
FREQUENCY
DOWN JKT W
P. 108



ART. C85
TUNE LONG
SLEEVE W
P. 102



ART. 88M
SPARKLE 2.0
P. 31



ART. C92
THEMA GTX®
PANT W
P. 109



ART. 99V
MAXIMO LS W
P. 45

POWDER COLOUR MOOD



RACE COLLECTION

NEW

STRATOS RACING SUIT

MADE IN ITALY

Der Einteiler Stratos Racing Suit wurde von La Sportiva Designern für die Wettkampfwelt entwickelt um den Bedürfnissen der Top-Athleten gerecht zu werden. Technische Eigenschaften wurden kombiniert um Schutz und Komfort zu garantieren, während das stretch Gewebe an der der Haut.



ART. A24 999100
BLACK / YELLOW

- › Große Fronttasche links
- › Tasche für die Trinkflasche vorne rechts
- › Brusttasche mit Reißverschluss für Lawinensuchgerät
- › Integrierte Kapuze mit dynamischer Passform bei Kopfbewegungen
- › 2 großzügige Innentaschen
- › Klimatischer nahtloser Einsatz hinten
- › Abriebfeste Cordura® Verstärkungen an Schultern und Knie
- › Ultra flacher YKK Reißverschluss

Fit: Slim

Fabric:

Main: [PN20] 80% Polyamide, 20% Elastane

Sublimation print:

[PN21] 81% Polyester, 19% Elastane

Mesh insert: [MSH16] 85% Polyester, 15% Elastane

Anticut fabric: [PW16] 94% Polyamide, 6% Elastane (Cordura®)

Sizes: XS/XL (EU) - XXS-L (USA)

Weight: 440 g (L)



HARDGOODS
SKI BOOTS

HARDGOODS
SKI & SKINS

HARDGOODS
ACCESSORIES

SKIMO APPAREL

MOUNTAIN RUNNING
FOOTWEAR

MOUNTAIN RUNNING
APPAREL

CLIMBING
FOOTWEAR

CLIMBING
APPAREL

FOOTWEAR

ACCESSORIES



L1

STRATOS RACING JKT M NEW

Perfekte alternative zum Einteiler. Die Stratos Racing JKT kann perfekt mit den Stratos Racing Pants oder anderen technischen La Sportiva Hosen kombiniert werden. Es handelt sich um eine technische Jacke, welche der skialp Wettkampfwelt gewidmet ist.



ART. A26 999100
BLACK / YELLOW

- › Große Tasche vorne links
- › Tasche für Trinkflasche vorne rechts
- › Brusttasche für Lawinensuchgerät mit Reißverschluss
- › Integrierte Kapuze mit dynamischer Anpassung an die Kopfbewegungen
- › 2 große Innentaschen
- › Nahtloser klimatischer Einsatz hinten
- › Abriebfeste Verstärkungen in Cordura® an den Schultern und Knie
- › "Flat lock seam" Verarbeitungen gegen Abnützung, welche alle Nähte verdecken
- › Zwei Innentaschen vorne

Fit: Slim

Fabric:

Main: [PN20] 80% Polyamide, 20% Elastane

Sublimation print: [PN21] 81% Polyester, 19% Elastane
Mesh insert: [MSH16] 85% Polyester, 15% Elastane

Anticut fabric: [PW16] 94% Polyamide, 6% Elastane (Cordura®)

Sizes: S/XXL (EU) - XS-XL (USA)

Weight: 300 g (L)

MADE IN ITALY

L1

STRATOS RACING PANT M NEW

Perfekte Alternative zum Wettkampfeinteiler. Diese leichte und technische Hose kann mit der Stratos Racing JKT kombiniert werden und garantiert die Beibehaltung optimaler Körpertemperatur während der sportlichen Aktivität.



ART. A28 999100
BLACK / YELLOW

- › Seamless Taille (keine Nähte)
- › Beinende konzipiert für schnelles Anziehen der Skischuhe
- › Abriebfeste Verstärkungen in Cordura®
- › "Flat lock seam" Verarbeitung gegen Abnützung über alle Nähte

Fit: Slim

Fabric:

Main: [PN20] 80% Polyamide, 20% Elastane

Sublimation print: [PN21] 81% Polyester, 19% Elastane
Mesh insert: [MSH16] 85% Polyester, 15% Elastane

Anticut fabric: [PW16] 94% Polyamide, 6% Elastane (Cordura®)

Sizes: S/XXL (EU) - XS-XL (USA)

Weight: 251 g (L)

MADE IN ITALY

L1

STRATOS RACING VEST M NEW

Komfortables und leichtes Gilet für die Wettkampfwelt. Kann in Kombination mit dem Einteiler getragen werden. Dank des ergonomischen Schnittes und dem Einsatz von elastischen Materialien, bietet Stratos Racing Vest maximale Bewegungsfreiheit und klimatischen Komfort während es vor Wind- und Witterungseinflüssen schützt.



ART. A25 999100
BLACK / YELLOW

- › Große Tasche vorne links
- › Tasche für Trinkflasche vorne rechts
- › Brusttasche für Lawinensuchgerät mit Reißverschluss
- › Sameless Einsätze
- › Abriebfeste Verstärkungen in Cordura® an den Schultern
- › Flat lock seam" Verarbeitungen gegen Abnützung, welche alle Nähte verdecken

Fit: Slim

Fabric:

Main: [PN20] 80% Polyamide, 20% Elastane

Sublimation print: [PN21] 81% Polyester, 19% Elastane
Mesh insert: [MSH16] 85% Polyester, 15% Elastane

Anticut fabric: [PW16] 94% Polyamide, 6% Elastane (Cordura®)

Sizes: S/XXL (EU) - XS-XL (USA)

Weight: 210 g (L)

MADE IN ITALY

SHAKKAR 2.0 PRIMALOFT SHORT PANT M

Thermischer Short mit PrimaLoft® Silver Active 40 g Fütterung. Shakkar 2.0 PrimaLoft® Short ist der ideale warm-up Begleiter vor dem Wettkampf oder eine zusätzliche Wärmeschicht bei niederen Temperaturen. Sie wurden entwickelt um unter einer hardshell Schale oder über einen base layer getragen zu werden. Sie sind packable, und sehr leicht, deshalb können sie leicht im Rucksack mitgenommen werden.



ART. B63 GR
GREY

- › Regulierbare Taille
- › Elastische Einsätze an den Seiten für einen perfekten Fit während der aerobischen Phase
- › Seitliche Öffnung mit Zip
- › 1 Tasche hinten mit Reißverschluss
- › PrimaLoft® Silver Active 40 g Füllung

Fit: Regular

Fabric:

Main: [NY07] 100% Nylon

Side insert: [DW06] 85% Nylon, 15% Spandex

Lining: [TFA03] 100% Nylon

Padding: PrimaLoft® Silver Active (40 g)

Sizes: S/XXL (EU) - XS-XL (USA)

Weight: 185 g (L)

BLIZZARD WINDBREAKER JKT M



Schützende, gut komprimierbare Schicht. Mit seinen 100 g Gewicht ist der Windbreaker Blizzard eine superleichte Lösung der gegen Wind und Regen schützt. Durch den Netzeinsatz am Rücken ist er besonders atmungsaktiv und ideal für jede Situation, ob Training oder Wettkampf.



ART. J70 999100
BLACK / YELLOW

- › Mesh Tasche
- › Reißverschluss vorne
- › Windfest
- › Wasserabweisend
- › Simplified and clean construction
- › Mesh Einsätze am Rücken für bessere Atmungsaktivität
- › Integrierte ergonomische Kapuze

Fit: Regular

Fabric:

Main: [NY07] 100% PA

Back body: [MSH13] 100% PES

Sizes: S/XXL (EU) - XS/XL (USA)

Weight: 100 g (M)



L1

STRATOS RACING JKT W NEW

Perfekte alternative zum Einteiler, kann die Stratos Racing JKT perfekt mit dem Stratos Racing Pant oder anderen technischen La Sportiva Hosen kombiniert werden. Es handelt sich um eine technische Jacke, welche der skialp Wettkampfwelt gewidmet ist.



ART. A27 303000
BERRY / WHITE

- › Große Fronttasche links
- › Tasche für die Trinkflasche vorne rechts
- › Brusttasche für Lawinensuchgerät mit Reißverschluss
- › Integrierte Kapuze mit dynamischer Anpassung an die Kopfbewegung
- › 2 geräumige Innentaschen
- › Nahtloser klimatischer Einsatz hinten
- › Abriebfeste Verstärkungen in Cordura® an Schultern und Knie
- › "Flat lock seam" Verarbeitung gegen Abnutzung über aller Nähte
- › Zwei Innentaschen vorne

Fit: Slim

Fabric:

Main: [PN20] 80% Polyamide, 20% Elastane

Sublimation print: [PN21] 81% Polyester, 19% Elastane
Mesh insert: [MSH16] 85% Polyester, 15% Elastane

Anticut fabric: [PW16] 94% Polyamide, 6% Elastane (Cordura®)

Sizes: XS/XL

Weight: 210 g (M)

MADE IN ITALY

L3

STRATOS RACING PANT W NEW

Perfekte Alternative zum Einteiler. Diese leichte und technische Hose kann mit der Stratos Racing JKT kombiniert werden und garantiert die Beibehaltung Temperatur während der sportlichen Aktivität. Die Verwendung von elastischen Materialien und die seamless Konstruktion bieten zudem maximale Bewegungsfreiheit ohne jegliche Einschränkung.



ART. A29 303000
BERRY / WHITE

- › Seamless Taille (keine Nähte)
- › Beinende konzipiert für schnelles Anziehen der Skischuhe
- › Abriebfeste Verstärkungen in Cordura®
- › "Flat lock seam" Verarbeitung gegen Abnutzung über alle Nähte

Fit: Slim

Fabric:

Main: [PN20] 80% Polyamide, 20% Elastane

Sublimation print: [PN21] 81% Polyester, 19% Elastane
Mesh insert: [MSH16] 85% Polyester, 15% Elastane

Anticut fabric: [PW16] 94% Polyamide, 6% Elastane (Cordura®)

Sizes: XS/XL

Weight: 235 g (M)

MADE IN ITALY

L5

BRIZA WINDBREAKER JKT W

bluesign
APPROVED



Schützende, gut komprimierbare Schicht. Der Windbreaker Briza ist mit seinen 80 g eine superleichte Lösung gegen Wind und Regen.



ART. K63 602100
MALIBU BLUE / YELLOW

- › Mesh Taschen
- › Reißverschluss vorne
- › Windfest
- › Wasserabweisend
- › Packable
- › Simplified and clean construction
- › Mesh Einsätze am Rücken für bessere Atmungsaktivität
- › Integrierte ergonomische Kapuze

Fit: Regular

Fabric:

Main: [NY07] 100% PA

Mack body: [MSH13] 100% PES

Sizes: XS/XL

Weight: 80 g (S)

NEW

MOVEMENT HEADBAND

Stirnband für intensive aerobische Aktivitäten. Leicht, komfortabel und elastisch, perfekt auch unter dem Helm.

Material: Main: 100% PES

Sizes: one size

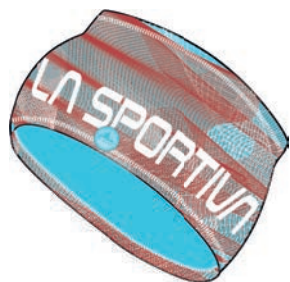

ART. X91 303000
BERRY / WHITE



ART. X91 999100
BLACK / YELLOW

NEW

RECORD BEANIE

Sehr leichte Mütze welche maximalen Schutz bietet und dank des leichten PES Jersey auf der Innenseite sehr komfortabel ist.

Material: Main: 100% PES

Sizes: one size

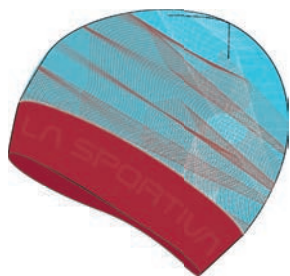

ART. X92 303000
BERRY / WHITE

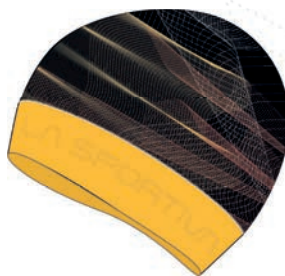

ART. X92 999100
BLACK / YELLOW

HARDGOODS
SKI BOOTS

HARDGOODS
SKIS & SKINS

HARDGOODS
ACCESSORIES

SKIMO APPAREL

MOUNTAIN RUNNING
FOOTWEAR

MOUNTAIN RUNNING
APPAREL

CLIMBING
FOOTWEAR

CLIMBING
APPAREL

FOOTWEAR

ACCESSORIES



TRAINING COLLECTION

PHOTO BY © DAMIANO LEVATI

NEW COLOURS

HUSTLE VEST M

bluesign APPROVED



Thermisches Skitouren-gilet aus Bluesign® Gewebe, Textilizertifizierung für Umweltverträglichkeit. Das Gilet eignet sich für Trainingseinheiten im Herbst und Frühling wenn eine zusätzliche Schicht als Schutz gegen Kälte bei der Abfahrt oder in der Wechselzone notwendig ist.

- › Integrierte Fronttasche
- › Reflektierende Nähte und Details
- › Flache kratzfeste Nähte
- › Ergonomischer Fit mit elastischen Einsätzen
- › Durchgehender Reißverschluss

Fit: Regular

Fabric:

Main: [NY07] 100% NY

Underarm and back body: [DW08] 57% NY, 43% PES Ripstop

Inner lining: [MSH09] 100% PES

Sizes: S/XXL (EU) - XS/XL (USA)

Weight: 322 g (L)



ART. B78 614705
TROPIC BLUE / APPLE GREEN NEW

ART. B78 903204
SLATE / PUMPKIN NEW



ART. B78 204614
PUMPKIN / TROPIC BLUE
NEW



ART. B78 999999
BLACK

NEW COLOURS

TASK HYBRID JKT M

bluesign APPROVED



Das Ziel (task) eines jeden Skitourengehers ist es den Gipfel so schnell wie möglich zu erreichen. Dafür braucht es Hingabe, Konstanz und die besten Materialien des Marktes. Die Herausforderung beginnt im Training.

- › 2 Fronttaschen mit verstecktem Reißverschluss
- › Reflektierende Nähte und Details
- › Flache kratzfeste Nähte
- › Ergonomischer Fit mit elastischen Einsätzen
- › Durchgehender Reißverschluss
- › Integrierte Kapuze

Fit: Regular

Fabric:

Main: [NY07] 100% NY

Underarm and back body: [DW08] 57% NY, 43% PES Ripstop

Inner lining: [MSH09] 100% PES

Padding: PrimaLoft® Silver Active (40 g)

Sizes: S/XXL (EU) - XS/XL (USA)

Weight: 355 g (M)



ART. B79 204903
PUMPKIN / SLATE NEW

ART. B79 614617
TROPIC BLUE / INDIGO
NEW

ART. B79 705614
APPLE GREEN /
TROPIC BLUE NEW

ART. B79 999999
BLACK



VAPORVENT

HARDGOODS SKI BOOTS
HARDGOODS SKIS & SKINS
HARDGOODS ACCESSORIES
SKIMO APPAREL
MOUNTAIN RUNNING FOOTWEAR
MOUNTAIN RUNNING APPAREL
CLIMBING FOOTWEAR
CLIMBING APPAREL
FOOTWEAR
ACCESSORIES



BORG JKT M



Die PrimaLoft® Silver Active (40 g) Füllung, gemeinsam mit der VAPOVENT™ Technologie machen Borg JKT zu einem thermischen, leichten und atmungsaktiven Produkt, welches keine Kompromisse eingeht. Die GORE® Windstopper® Membrane verleiht Windfestigkeit, Komfort und Schutz.

- › PrimaLoft® Silver Active (40 g) Füllung
- › Integrierte Kapuze
- › Zwei Taschen vorne mit Reißverschluss
- › 1 Brusttasche
- › Windschutz dank GORE® Windstopper®
- › Extrem atmungsaktiv dank der VAPOVENT™ Konstruktion

Fit: Regular

Fabric:

Main: [NY07] 100% Nylon

Upper shoulders, hood, lower sleeves: [SFS14] 100% PA

Inner lining: [MSH09] 100% PES

Padding: PrimaLoft® Silver Active (40 g)

Sizes: S/XXL (EU) - XS/XL (USA)

Weight: 345 g (L)



ART. L00 617614
INDIGO / TROPIC BLUE



ART. L00 204903
PUMPKIN / SLATE



ART. L00 614204
TROPIC BLUE / PUMPKIN



ART. L00 999900
BLACK / CARBON



CONNECTION

ENGINEERED WITH



HAIL JKT M



Super leichte wasserfeste zweischichtige Jacke, elastisch und atmungsaktiv. Die Belüftungspaneel unter den Armen ermöglichen eine optimale Regulierung des klimatischen Komforts. Sehr leicht (178 g) und extrem klein verpackbar, kann sie leicht während des Wanderns im Rucksack verstaut werden. Funktionell, schützend, packable ist sie thermoverschweißbar um Wasserfestigkeit und Atmungsaktivität zu garantieren.

- › Wasserfest (Wassersäule 10.000 mm)
- › Breathability 15.000 g/m²/24H
- › Integrierte Kapuze
- › Stow pocket
- › Packable

Fit: Regular

Fabric:

Main: EctoShell™ LIGHT/2: 100% NY

Sizes: S/XXL (EU) - XS/XL (USA)

Weight: 178 g (L)



ART. J60 204204
PUMPKIN NEW



ART. J60 204614
PUMPKIN / TROPIC BLUE
NEW



ART. J60 705705
APPLE GREEN NEW



ART. J60 614907
TROPIC BLUE / CLOUD NEW



ART. J60 999999
BLACK



HAIL SHORT M



Hail Short ist eine zweischichtige wasserfeste kurze Hose mit PFC Free Technologie. Sie ist umweltverträglich da sie extern keine wasserabweisende Behandlung erhalten hat. Garantierter Schutz gegen Wettereinflüsse bis zu 10.000 mm Wassersäule. Perfekt für winter running und skialp Trainingseinheiten.

- › Wasserfest (Wassersäule 10.000 mm)
- › Integrierte Tasche zum Verstauen
- › Packable
- › Seitlich komplett zu öffnen, für schnelle Verwendung

Fit: Regular

Fabric:

Main: [HDS06]: 100% NY

EctoShell™ LIGHT/2

Sizes: S/XXL (EU) - XS/XL (USA)

Weight: 108 g (L)



ART. J61 201201
LAVA



ART. J61 607607
LAKE



ART. J61 999999
BLACK



QUASAR GTX® JKT M

Quasar JKT ist eine wasserfeste Schale in Gore-Tex® Active Shell™ von neuem Konzept, eine perfekte Barriere gegen jeden Wettereinfluss. Das saubere Design, begleitet die manische Suche nach Details, wie die Verwendung des laminierten und zu 100% isolierenden Reißverschlusses YKK, das Reguliersystem der Kapuze und das ultrapräzise Reguliersystem Cohesive® an der Taille, sowie das Gewebe aus Stretchmaterial. Winter is coming... und ihr werdet dafür bereit sein.



ART. B89 999100
BLACK / YELLOW

- › Gore-Tex® Active Shell™ Wasserfestigkeit
- › Packable
- › 2 Fronttaschen
- › Innentasche in Mesh
- › Cohesive® Stopper: Reguliersystem an der Taille für mehr Präzision
- › Helmkompatible Kapuze
- › YKK - VT9 laminated Vislon Aqua Guard® zipper

Fit: Comfort

Fabric:

Main: (HDS01) 53% PA, 27% PES, 20% ePTFE

Pocket Lining: (MSH03) 100% PES

Sizes: S/XXL (EU) - XS/XL (USA)

Weight: 495 g (L)

NEW

AERO PANT M

bluesign[®]
APPROVED

Leicht, resistent und komfortabel. Aero Pant wurde entwickelt um die Skitourengerher während des Trainings optimal zu unterstützen. Dank der vorgeformten Knie, welche maximale Bewegungsfreiheit garantieren, den flachen hautschonenden Nähten und den reflektierenden Details sind diese Hosen die perfekte Fortführung der La Sportiva Skimountaineering Training Linie.



ART. L09 705617
APPLE GREEN / INDIGO



ART. L09 614614
TROPIC BLUE



ART. L09 204903
PUMPKIN / SLATE



ART. L09 999999
BLACK

- › Komfortable und regulierbare Konstruktion an der Taille
- › Zentrale Tasche hinten mit Reißverschluss
- › Reißverschluss am Beinende zur Anpassung am Skischuh
- › Vorgeformte Knie für maximale Bewegungsfreiheit
- › Flache hautschonende Nähte
- › Reflektierende Details

Fit: Slim

Fabric:

Main: (SFS12) 100% PES

Lower leg and gusset: (PN20) 80% PA, 20% EL

Back pocket: (PN19) 89% PES, 11% PU

Bottom hem reinforcement:

(RIF05) 61% NY, 31% PES, 8% PU

Sizes: S/XXL (EU) - XS/XL (USA)

Weight: 347 g (L)





NEW

DEDICATION PANT M

Das Skitouren verlangt von jedem von uns Einsatz und Widmung, begonnen beim Training: leistungsfähig, elastisch, leicht und mit reflektierenden Details gibt es mit der neuen Dedication Pant Hose keine Ausreden mehr für den Skitourengeher der gerade beim Training die Basis schafft um die eigenen Grenzen zu brechen.



ART. L10 903903
SLATE



ART. L10 614614
TROPIC BLUE



ART. L10 617617
INDIGO



ART. L10 999100
BLACK / YELLOW

- › Reflektierende Details für Sichtbarkeit im Dunkeln
- › Flache hautschonende Nähte
- › 4-Way stretch Gewebe für maximale Bewegungsfreiheit
- › Regulierbarkeit an der Taille
- › Reißverschluss am Beinende für Anpassung am Skischuh

Fit: Slim

Fabric:

Main: [PN19] 89% PES, 11% PU

Bottom hem reinforcement:

[RIF05] 61% NY, 31% PES, 8% PU

Sizes: S/XXL (EU) - XS/XL (USA)

Weight: 450 g (L)



NEW

TRAINING COMBO PANT M

Dank der neuen Combo Pant Hose können die wichtigsten Elemente der La Sportiva Training Kollektionen in einem einzigen Produkt zusammengefasst werden. Leichte, komfortable Trainingshosen, kombiniert mit einer leichten Windjacke mit zusätzlichen Taschen und einem eigenen Platz für den Camelbag. Ihr braucht nur mehr einen thermischen Layer und könnt sogar den Rucksack zu Hause lassen.



STORAGE



ART. L11903204
SLATE / PUMPKIN



ART. L11 900614
CARBON / TROPIC BLUE



ART. L11 999100
BLACK / YELLOW

- › Durchgehender zentraler Reißverschluss
- › Reflektierende Details für Sichtbarkeit im Dunkeln
- › Flache hautschonende Nähte
- › Geräumige Brusttasche in Mesh
- › 2 Fronttaschen mit Reißverschluss
- › Reißverschluss am Beinabschluss für Anpassung am Skischuh
- › Integrierte Taschen hinten für Camelback
- › Integrierte elastische Verstärkungen

Fit: Slim

Fabric:

Main: [PN19] 89% PES, 11% PU

Lower body and back wings:

[MSH16] 85% PES, 15% EA

Back body: [MSH13] 100% PES

Bottom hem reinforcement:

[RIF05] 61% NY, 31% PES, 8% PU

Sizes: S/XXL (EU) - XS/XL (USA)

Weight: 438 g (L)

NEW COLOURS

HUSTLE VEST W

bluesign APPROVED



Thermisches Gilet zum Skitouren aus Bluesign® anerkanntem Gewebe, Textilizertifizierung für Umweltverträglichkeit. Das Gilet ist geeignet sich als zusätzliche Schicht für Frühlings- und Herbstmonate um sich vor niedrigeren Temperaturen während der Abfahrt oder in der Wechselzone zu schützen. Umhüllend und leistungsfähig, entwickelt für die Damensilhouette.

- › 2 Fronttaschen mit verstecktem Reißverschluss
- › Reflektierende Nähte und Details
- › Flache kratzfeste Nähte
- › Ergonomischer Fit mit elastischen Einsätzen
- › Durchgehender Reißverschluss

Fit: Regular

Fabric:

Main: [NY07] 100% NY

Underarm and back body: [DW08]

57% NY, 43% PES Ripstop

Inner lining: [MSH09] 100% PES

Sizes: XS/XL

Weight: 300 g [M]



ART. C71 204308
PUMPKIN / GARNET NEW



ART. C71 705705
APPLE GREEN NEW



ART. C71 608000
EMERALD / WHITE NEW

NEW COLOURS

TASK HYBRID JKT W

bluesign APPROVED



Das Ziel (task) einer jeden Skitourengeherin ist es den Gipfel so schnell wie möglich zu erreichen. Dafür braucht es Hingabe, Konstanz und die besten Materialien des Marktes. Task JKT erleichtert die Aufgabe dank dessen Leichtigkeit, der reflektierenden Einsätze für Nachtraining und dessen Ergonomie, welche das Produkt extrem leistungsfähig machen. Die Herausforderung beginnt im Training.

- › 2 Fronttaschen mit verstecktem Reißverschluss
- › Reflektierende Nähte und Details
- › Flache kratzfeste Nähte
- › Ergonomischer Fit mit elastischen Einsätzen
- › Durchgehender Reißverschluss
- › Integrierte Kapuze

Fit: Regular

Fabric:

Main: [NY06]

57% NY, 43% PES Ripstop

Underarm and back body:

[DW08] 100% NY

Inner lining: [MSH09] 100% PES

Padding: PrimaLoft® Silver Active (40g)

Sizes: XS/XL

Weight: 312 g [M]



ART. C72 708705
SPRUCE / APPLE GREEN NEW



ART. C72 204308
PUMPKIN / GARNET
NEW



ART. C72 308608
GARNET / EMERALD
NEW

VAPORVENT





NEW

AIM PANT W

bluesign
APPROVED

Leicht, resistent und komfortabel ist Aim Pant. Ideal für intensive Trainingseinheiten. Dank der vorgeformten Knie, welche mehr Bewegungsfreiheit bieten und der flachen hautschonenden Nähte und den reflektierenden Details sind diese Hosen die perfekte Lösung für Skitourengeherinnen, welche im Training die Basis setzen um ihre eigenen Grenzen zu überschreiten.

- › Komfortable Konstruktion an der Taille
- › Hintere Tasche mit Reißverschluss
- › Reißverschluss am Beinende für Anpassung an den Skischuh
- › Integriertes Reguliersystem an der Taille
- › Vorgeformte Knie für maximale Bewegungsfreiheit
- › Flache hautschonende Nähte
- › Integrierte elastische Verstärkungen
- › Reflektierende Details für Sichtbarkeit im Dunkeln

Fit: Slim

Fabric:

Main: [SFS12] 100% PES

Lower leg and gusset: [PN20] 80% PA, 20% EL

Back pocket: [PN19] 89% PES, 11% PU

Bottom hem reinforcement:

[RIF05] 61% NY, 31% PES, 8% PU

Sizes: XS/XL

Weight: 327 g (M)



ART. C93 608608
EMERALD



ART. C93 708608
SPRUCE / EMERALD



ART. C93 204308
PUMPKIN / GARNET



ART. C93 705608
APPLE GREEN /
EMERALD



ART. C93 308204
GARNET / PUMPKIN



ART. C93 999999
BLACK



HAIL JKT W

bluesign
APPROVED



Super leichte zweischichtige Jacke, elastisch und atmungsaktiv für die Damenwelt. Die Ventilationseinsätze unter den Armen ermöglichen eine optimale Regulierung des klimatischen Komforts. Sehr leicht (158 g) und extrem komprimierbar kann sie leicht während des Wanderns im Rucksack verstaut werden. Funktionell, schützend und packable wurde sie thermoverschweißt um Wasserfestigkeit und Atmungsaktivität zu garantieren.

- › Wasserfest (Wassersäule 10.000 mm)
- › Breathability 15.000 g/m²/24H
- › Integrierte Kapuze
- › Stow pocket
- › Packable
- › Brusttasche
- › Ventilationszonen unter den Armen

Fit: Regular

Fabric:

Main: EctoShell™ LIGHT/2: 100% NY

Sizes: XS/XL

Weight: 158 g (M)



ART. K58 999999
BLACK

TOUR COLLECTION MEN



ACCESSORIES

FOOTWEAR

CLIMBING APPAREL

CLIMBING FOOTWEAR

MOUNTAIN RUNNING APPAREL

MOUNTAIN RUNNING FOOTWEAR

SKIMO APPAREL

HARDGOODS ACCESSORIES

HARDGOODS SKIS & SKINS

HARDGOODS SKI BOOTS



NEW

ARTIC LONG SLEEVE M

Technischer base layer, leicht und mit ergonomischen Fit, kombiniert er die seamless Konstruktion mit dem BeCool™ Gewebe für maximale Atmungsaktivität und Komfort.

- › Stripe fade artwork
- › Ergonomische Passform
- › Seamless Konstruktion: ohne Nähte
- › Body mapping mit alternierenden Isolierungs- und Ventilationszonen

Fit: Slim

Fabric:

Seamless: 56% Polyamide, 42% Polypropylen, 2% Elastane

Sizes: S/XXL (EU) - XS/XL (USA)

Weight: 147 g (L)



ART. B90 617614
INDIGO / TROPIC BLUE

ART. B90 614204
TROPIC BLUE / PUMPKIN

ART. B90 204200
PUMPKIN / ORANGE

ART. B90 705614
APPLE GREEN /
TROPIC BLUE

ART. B90 900614
CARBON / TROPIC BLUE

ART. B90 900100
CARBON / YELLOW



NEW

CASTOR LONG SLEEVE M

Thermischer base layer mit ergonomischen Fit. Castor Long Sleeve ist der ideale Begleiter für hoch intensive Trainingseinheiten bei niederen Temperaturen. Dank seiner seamless Konstruktion ohne Nähte und dem BeCool™ Gewebe, garantiert er hohe Atmungsaktivität und viel Komfort.

- › Stripe fade artwork
- › Ergonomische Passform
- › Seamless Konstruktion: ohne Nähte
- › Body mapping mit alternierenden Isolierungs- und Ventilationszonen
- › 1/2 Reißverschluss vorne

Fit: Slim

Fabric:

Seamless: 56% Polyamide, 42% Polypropylen, 2% Elastane

Sizes: S/XXL (EU) - XS/XL (USA)

Weight: 204 g (L)



ART. B91 900200
CARBON / ORANGE

ART. B91 617705
INDIGO / APPLE GREEN

ART. B91 900614
CARBON / TROPIC BLUE

NEW

POLLUX LONG SLEEVE M

Pollux Long Sleeve ist ein thermischer base layer mit integrierter Kapuze, welcher ideal für kalte Tage ist. Mit diesem layer kann der eigene Look an jede Witterung angepasst werden. Die Konstruktion des BeColl™ Fadens bietet zudem bessere Eigenschaften bei der Durchlüftung, dem Komfort und bei der Beibehaltung einer idealen Körpertemperatur während der körperlichen Aktivität.



ART. B92 90010
CARBON / YELLOW



ART. B92 614204
TROPIC BLUE / PUMPKIN



ART. B92 204200
PUMPKIN / ORANGE



ART. B92 705617
APPLE GREEN / INDIGO

- › Stripe fade artwork
- › Ergonomischer Fit
- › Seamless Konstruktion: ohne Nähte
- › Body mapping mit alternierenden Isolierungs- und Ventilationszonen
- › 1/2 Reißverschluss vorne
- › Integrierbare thermische Kapuze

Fit: Slim

Fabric:

Seamless: 56% Polyamide,
42% Polypropylen, 2% Elastane

Sizes: S/XXL (EU) - XS/XL (USA)

Weight: 234 g (L) with storm hood



Polygiene®



BeCool™
ART. CONTROL



NEW
COLOURS

IONOSPHERE LONG SLEEVE M

Die erste Schicht steht in Kontakt mit der Haut. Ionosphere ist ideal für Einsätze im Winter. Es wurde mit La Sportiva EKS by Pontetorto® Technologie mit einem Anteil an Merino Wolle realisiert und hat ausgezeichnete Eigenschaften wie Atmungsaktivität und schnelles Trocknen. Antibakterielle Behandlung Polygiene®.



ART. B80 614614
TROPIC BLUE NEW



ART. B80 204204
PUMPKIN NEW



ART. B80 903903
SLATE NEW



ART. B80 900900
CARBON NEW

- › Ventilationsreißverschluss vorne
- › Seamless Technologie mit flachen kratzfesten Nähten
- › Neuer integrierter Ärmelstrecker
- › Ventilationszonen unter den Ärmeln
- › Hautfreundliche Verarbeitung für maximalen Komfort
- › Komfort und Weichheit beim Hautkontakt

Fit: Regular

Fabric:

Main body: [DUF06] 45%
PES, 40% Wool, 15% PA

Insert fabric: [DUF08]
60% PES, 40% PP

Sizes: S/XXL (EU) - XS/XL (USA)

Weight: 300 g (L)



Polygiene®





NEW

ULYSSES HOODY M

Ulysses Hoody ist ein hybrid Baselayer, der dank der EKS La Sportiva Technologie by Pontetorto®, die thermische Kapazität der Wolle mit den schnell trocknenden Eigenschaften, welche typisch für technische Gewebeanlagen sind, kombiniert.

- › 3/4 Reißverschluss vorne
- › Gewebe mit EKS Fasern für Wärmegenerierung
- › Flache abriebfeste Nähte
- › 2 Taschen vorne mit Reißverschluss
- › Integrierte Kapuze

Fit: Regular

Fabric:

Main: [DUF13] 100% Polyester
Insert fabric: [DUF06] 45% Polyester, 40% Wool, 15% Polyamide

Sizes: S/XXL (EU) - XS/XL (USA)

Weight: 700 g (L)



ART. B93 204204
PUMPKIN

ART. B93 614614
TROPIC BLUE

ART. B93 900900
CARBON

ART. B93 999999
BLACK

NEW COLOURS



SHAMAL JKT M bluesign APPROVED

Zweite Schicht, komfortable und elastisch. Shamal JKT ist mit einem ausgewogenen Verhältnis von Thermik und Leichtigkeit ein idealer Begleiter auf frischen Frühjahrs- und Herbstwanderungen. Der auf der Innenseite angebrachte Reißverschluss garantiert komplette Belüftung während die Polygiene® Behandlung die Jacke noch atmungsaktiver macht.

- › Reißverschluss vorne
- › Tasche vorne mit Reißverschluss
- › Spezialkonstruktion am Puls

Fit: Regular

Fabric:

Main: [DUF12] 94% PES, 6% EA
Edge cover: [DW12] 88% PA, 12% EA
Pocket lining: [MSH11] 100% PES

Sizes: S/XXL (EU) - XS/XL (USA)

Weight: 380 g (L)



ART. J82 903614
SLATE / TROPIC BLUE

ART. J82 617617
INDIGO NEW

ART. J82 204903
PUMPKIN / SLATE NEW

ART. J82 614204
TROPIC BLUE / PUMPKIN
NEW

ART. J82 999100
BLACK / YELLOW

NEW COLOURS

ERMES HOODY M bluesign APPROVED

Leichtigkeit und Thermik sind die Schlüsselpunkte dieser komfortablen und elastischen zweiten Schicht mit Bluesign® Anerkennung. Dank der integrierten ergonomischen Kapuze und der drei Taschen vorne, ist Ermes Hoody die perfekte Jacke für frische Frühlingsausflüge.

- › Öffnung vorne mit Zip
- › Zwei Taschen vorne mit verstecktem Reißverschluss
- › Zusätzliche Tasche vorne mit Zip
- › Spezialkonstruktion am Handgelenk
- › Vorgeformte Kapuze

Fit: Regular

Fabric:

Main: (DUF12) 94% PES, 6% EA

Edge cover: (DW12) 88% PA, 12% EA

Pocket lining: (MSH11) 100% PES

Sizes: S/XXL (EU) - XS/XL (USA)

Weight: 400 g (L)



ART. J83 705614
APPLE GREEN / TROPIC BLUE NEW

ART. J83 617614
INDIGO / TROPIC BLUE
NEW

ART. J83 204204
PUMPKIN NEW

ART. J83 614204
TROPIC BLUE / PUMPKIN
NEW

ART. J83 999999
BLACK

MILLENNIUM PULLOVER M bluesign APPROVED

Thermal Layer ist extrem komfortabel und ist mit flachen hautschonenden Nähten ausgestattet. Millennium Pullover ist die zweite warme schützende Schicht, ideal für dynamische Momente auch dank der antibakteriellen und geruchsneutralisierenden Polygiene® Behandlung.

- › Tasche vorne mit Reißverschluss
- › Tasche mit flacher Konstruktion
- › Flache abriebfeste Nähte
- › Maximale Bewegungsfreiheit dank des 4-way stretch Gewebes
- › Anti-pilling Gewebe
- › Antibakterielle Polygiene® Behandlung
- › 1/2 Reißverschluss vorne

Fit: Regular

Fabric:

Main: (DUF07) 88% Polyester,

12% Spandex

Pocket fabric: (DW12) 88% NY, 12% SP

Sizes: S/XXL (EU) - XS/XL (USA)

Weight: 340 g (L)



ART. B94 617614
INDIGO / TROPIC BLUE

ART. B94 200204
ORANGE / PUMPKIN

ART. B94 705614
APPLE GREEN /
TROPIC BLUE

ART. B94 614204
TROPIC BLUE / PUMPKIN

ART. B94 900903
CARBON / SLATE

ART. B94 999999
BLACK



HARDGOODS
SKI BOOTS

HARDGOODS
SKIS & SKINS

HARDGOODS
ACCESSORIES

SKIMO APPAREL

MOUNTAIN RUNNING
FOOTWEAR

MOUNTAIN RUNNING
APPAREL

CLIMBING
FOOTWEAR

CLIMBING
APPAREL

FOOTWEAR

ACCESSORIES



NEW

FALKON JKT M bluesign APPROVED

Zweite, sehr warme und weiche Schicht, ideal für Ausflüge bei kalter Witterung. Bietet Atmungsaktivität und komplette Durchlüftung dank des durchgehenden Reißverschlusses.

- › Tasche vorne mit Reißverschluss
- › Tasche mit flacher Konstruktion
- › Flache abriebfeste Nähte
- › Maximale Bewegungsfreiheit dank des 4-way stretch Gewebes
- › Anti-pilling Gewebe
- › Antibakterielle Polygiene® Behandlung
- › Durchgehender Reißverschluss vorne

Fit: Regular**Fabric:**

Main: [DUF07] 88% Polyester, 12% Spandex

Pocket fabric: [DW12] 88% NY, 12% SP

Sizes: S/XXL (EU) - XS/XL (USA)**Weight:** 360 g (L)

Polygiene®



ART. B95 900903
CARBON / SLATE

ART. B95 614617
TROPIC BLUE / INDIGO

ART. B95 204200
PUMPKIN / ORANGE

ART. B95 705614
APPLE GREEN /
TROPIC BLUE

ART. B95 999999
BLACK



NEW

IRIDIUM HOODY M bluesign APPROVED

Stretch Jacke mit komfortablen Schnitt für dynamische Aktivitäten bei kaltem Wetter. Iridium Hoody ist ein warmer, komfortabler und atmungsaktiver Midlayer mit guter Durchlüftungsmöglichkeit dank des durchgehenden Reißverschlusses.

- › Flache abriebfeste Nähte
- › Maximale Bewegungsfreiheit dank des 4-way stretch Gewebes
- › Anti-pilling Gewebe
- › Tasche mit flacher Konstruktion
- › Antibakterielle Polygiene® Behandlung
- › 2 Fronttaschen mit Reißverschluss
- › Durchgehender Reißverschluss vorne
- › Integrierte, sehr umhüllende Kapuze

Fit: Regular**Fabric:**

Main: [DUF07] 88% Polyester, 12% Spandex

Pocket fabric: [DW12] 88% NY, 12% SP

Sizes: S/XXL (EU) - XS/XL (USA)**Weight:** 420 g (L)

Polygiene®



ART. B96 617617
INDIGO

ART. B96 204903
PUMPKIN / SLATE

ART. B96 614705
TROPIC BLUE /
APPLE GREEN

ART. B96 614204
TROPIC BLUE / PUMPKIN

ART. B96 900900
CARBON

ART. B96 999999
BLACK

NEW

MAZE JKT M bluesign APPROVED

Die Kombination des TechStretch™ Storm Gewebes im oberen Jackenteil mit einem weichen elastischen Gewebe im unteren Teil, macht Maze JKT zu einem schützenden Thermal Layer, resistent und komfortabel.



ART. B97 204200
PUMPKIN / ORANGE

ART. B97 617614
INDIGO / TROPIC BLUE

ART. B97 614705
TROPIC BLUE /
APPLE GREEN

ART. B97 999999
BLACK

- › Antibakterielle und geruchsneutralisierende Polygiene® Behandlung
- › Wasserabweisend und windfest dank TechStretch™ Storm Gewebe
- › Flach konstruierte Tasche vorne
- › Anti-pilling Gewebe
- › 2 Taschen vorne mit Reißverschluss
- › Durchgehender Reißverschluss vorne
- › Tasche mit Verstärkung am Eingang
- › Integrierte umhüllende Kapuze

Fit: Regular

Fabric:

Main: [DUF15] 91% Polyester, 9% Spandex

Insert fabric: [DUF07] 88% Polyester, 12% Spandex

Insert fabric: [DW12] 88% NY, 12% SP

Sizes: S/XXL (EU) - XS/XL (USA)

Weight: 540 g (L)

NEW

ARCADE HOODY M bluesign APPROVED

Thermal Layer mit integrierter Kapuze für dynamische Einsätze in den kalten Monaten. Arcade Hoody unterstützt die Atmungsaktivität und den Abtransport des Schweißes nach außen, während er schnell trocknet. Dank des speziellen TechStretch™ Storm Gewebes ist er abriebfest und bietet Schutz gegen Regen und Wind.



ART. B98 999999
BLACK

ART. B98 617614
INDIGO / TROPIC BLUE

ART. B98 200204
ORANGE / PUMPKIN

- › Wasserabweisend und windfest dank TechStretch™ Storm Gewebe
- › Flach konstruierte Tasche vorne
- › Anti-pilling Gewebe
- › 2 Taschen vorne mit Reißverschluss
- › 1 Tasche hinten
- › Durchgehender Reißverschluss vorne
- › Tasche mit Verstärkung am Eingang
- › Integrierte umhüllende Kapuze

Fit: Regular

Fabric:

Main: [DUF15] 91% Polyester, 9% Spandex

Insert fabric: [DUF07] 88% Polyester, 12% Spandex

Insert fabric: [DW12] 88% NY, 12% SP

Sizes: S/XXL (EU) - XS/XL (USA)

Weight: 550 g (L)



Polygiene®

TECH
Stretch
STORM



Polygiene®

TECH
Stretch
STORM

HARDGOODS
SKI BOOTS

HARDGOODS
SKIS & SKINS

HARDGOODS
ACCESSORIES

SKIMO APPAREL

MOUNTAIN RUNNING
FOOTWEAR

MOUNTAIN RUNNING
APPAREL

CLIMBING
FOOTWEAR

CLIMBING
APPAREL

FOOTWEAR

ACCESSORIES



NEW

THEORY HOODY M bluesign APPROVED

Thermische und resistente Fleecejacke. Theory Hoody wurde konzipiert um extremen Wetterbedingungen stand zu halten. Das TechStretch™ Storm Gewebe bietet Schutz gegen Regen und Wind.

- › Wasserabweisend und windfest dank TechStretch™ Storm Gewebe
- › Zwei flach konstruierte Taschen vorne
- › Anti-pilling Gewebe
- › 2 Taschen vorne mit Reißverschluss
- › Durchgehender Reißverschluss vorne
- › Tasche mit Verstärkung am Eingang
- › Integrierte umhüllende Kapuze

Fit: Regular

Fabric:

Main: [DUF15] 91% Polyester, 9% Spandex

Insert fabric: [DW12] 88% NY, 12% SP

Sizes: S/XXL (EU) - XS/XL (USA)

Weight: 600 g (L)



Polygiene®

TECH STRETCH STORM



ART. B99 204204
PUMPKIN



ART. B99 617617
INDIGO



ART. B99 614204
TROPIC BLUE / PUMPKIN



ART. B99 999999
BLACK



NEW COLOURS

ASCENT JKT M PFC free

Ascent JKT ist eine thermische Jacke mit PrimaLoft® Silver Active Füllung und Pontetorto® Technostretch Gewebe, super komfortabel und elastisch: sie ist allen gewidmet die am Berg aktiv und dynamisch unterwegs sind. Die VAPOVENT™ Konstruktion by La Sportiva bietet maximale Atmungsaktivität und Thermik mit reduziertem Gewicht und Volumen.

- › Füllung: PrimaLoft® Silver Active 60 g
- › 2 Fronttaschen mit Zip
- › 1 Innentasche mit Zip und Öse für die Kopfhörer
- › Resistent gegen Pilling
- › Elastisches Silikonband an der Taille für maximales Anliegen
- › Super atmungsaktive VAPOVENT™ Konstruktion
- › Kratzfeste Verstärkungen an den Schultern und im Lendenbereich

Fit: Regular

Fabric:

Main: [NY07] 100% NY

Sleeves: [DUF07] 88% PES, 12% EA

Shoulder and bottom hem: [DW11] 88% NY, 12% SP

Inner lining: [MSH09] 100% PES

Padding: PrimaLoft® Silver Active (80 g)

Sizes: S/XXL (EU) - XS/XL (USA)

Weight: 387 g (L)



Polygiene®

PRIMALOFT



ART. B81 617614
INDIGO / TROPIC BLUE NEW



ART. B81 204200
PUMPKIN / ORANGE
NEW



ART. B81 614204
TROPIC BLUE / PUMPKIN
NEW



ART. B81 999999
BLACK

VAPOVENT

NEW COLOURS

HYPERSPACE JKT M

Hyperspace JKT ist eine Jacke für ehrgeizige Verbraucher, deren Blick immer nach oben gerichtet ist. Fütterung in PrimaLoft® und exklusive VAPDVENT™ Konstruktion machen aus ihr ein thermisches und gleichzeitig leichtes Produkt. Das 4 way stretch Gewebe und die integrierte Kapuze mit helmkompatibler Konstruktion bieten maximale Bewegungsfreiheit und gleichzeitigen Schutz.



ART. B82 705617
APPLE GREEN / INDIGO NEW



ART. B82 903204
SLATE / PUMPKIN NEW



ART. B82 614204
TROPIC BLUE / PUMPKIN
NEW



ART. B82 999999
BLACK

- › Füllung: PrimaLoft® Silver Active 60 g
- › Sagomierete und integrierte Kapuze mit Schild
- › 2 Fronttaschen mit Zip
- › 1 Innentasche mit Zip und Öse für die Kopfhörer
- › Resistent gegen Pilling
- › Elastisches Silikonband an der Taille für maximales Anliegen

Fit: Regular

Fabric:

Main: [NY07] 100% NY

Side panels and underarm gusset: [DWD7] 90% NY, 10% SP

Hood lining: [TFA03] 100% NY

Inner lining: [MSH09] 100% PES

Padding: PrimaLoft® Silver Active (60 g)

Sizes: S/XXL (EU) - XS/XL (USA)

Weight: 460 g (L)





TUCKETT PANT M bluesign APPROVED

Der Name dieser vielseitig einsetzbaren Skitourenhose, erinnert an eine sehr bekannte Skialp-Ortschaft und wurde speziell dem Training gewidmet [die Designer haben sogar einen integrierten Kleinhaken für den Schlüsselbund vorgesehen]. Tuckett Pant ist allen gewidmet die eine vielseitige Hose brauchen.



ART. B83 999999
BLACK

- › Versteckter Frontreißverschluss
- › 2 Seitentaschen mit Reißverschluss
- › 1 kleine Tasche für Gegenstände mit Reißverschluss hinten
- › Reißverschluss am Hosende um die Passform bei Verwendung mit Skischuhen zu verbessern
- › Zusatztasche mit Reißverschluss
- › Vorgeformte Knie
- › Hosenbund mit elastischer Konstruktion
- › Maximale Bewegungsfreiheit

Fit: Regular

Fabric:

Main: [DW11] 88% NY, 12% SP

Sizes: S/XXL (EU) - XS/XL (USA)

Weight: 565 g (L)

NEW COLOURS



VANGUARD PANT M

Sehr komfortable Softshell Hose für touring Einsätze. Vanguard Pant verfügt über eine fortschrittliche Konstruktion und ist sieht dank besonders weichen Einsätzen und Verwendung von elastischen Material neben sehr resistenten und kratzfesten Zonen um die Langlebigkeit zu erhöhen, maximale Komfortzonen vor.



ART. B73 617617
INDIGO NEW



ART. B73 614614
TROPIC BLUE NEW



ART. B73 614204
TROPIC BLUE / PUMPKIN
NEW



ART. B73 900900
CARBON NEW



ART. B73 BK
BLACK

- › 1 kleine Tasche für Gegenstände hinten mit Reißverschluss
- › Reißverschluss am Hosende um das Anziehen der Skischuhe zu erleichtern
- › Elastischer Silikontape am Hosende für technischen Fit
- › Vorgeformte Knie
- › Weiches und komfortables Futter oben
- › Flache kratzfeste Nähte

Fit: Regular

Fabric:

Main: [DW05]: 84% NY, 16% SP

Upper front and upper back part:

[SFS05]: 84% NY, 16% SP

Bottom hem reinforcement:

[RIF05] 61% NY, 31% PES, 8% PU

Sizes: S/XXL (EU) - XS/XL (USA)

Weight: 589 g (L)

SOLID PANT M

Die Solid Pant ist technisches Produkt aus elastischen und hoch abriebfesten Materialien. Die Hose wurde konzipiert um allen wesentlichen Ansprüchen eines ausdauerorientierten Skitourengesher gerecht zu werden. Bewegungsfreiheit, Isolation, Ventilation und eine Vielzahl von Taschen sind die Stärken dieses Produkts.



ART. B08 BK
BLACK

- › Bi-elastisches Material
- › Isolationslage im Kniebereich
- › Kantenschutz aus Kevlar
- › Weitenverstellung am Beinabschluss
- › Adjustable elastic waist band
- › 2 RV Fronttaschen
- › 2 Seitentaschen
- › 1 Gesäßtasche

Fit: Slim

Fabric:

Main: [DWD4]: 93% NY, 7% EA

Lining: [TFA01]: 100% NY

Lower leg insert: [DW03]:
84% NY, 16% EA

Bottom hem reinforcement: [RIF01]:
78% NY, 14% Kevlar®, 8% PU

Sizes: S/XXL (EU) - XS/XL (USA)

Weight: 500 g (L)



HARDGOODS
SKI BOOTS

HARDGOODS
SKIS & SKINS

HARDGOODS
ACCESSORIES

SKIMO APPAREL

MOUNTAIN RUNNING
FOOTWEAR

MOUNTAIN RUNNING
APPAREL

CLIMBING
FOOTWEAR

CLIMBING
APPAREL

FOOTWEAR

ACCESSORIES



SOLID 2.0 PANT M

Solid 2.0 Pant, für alle Skitourengesher, welche Leichtigkeit und perfekte Regulierung des klimatischen Komforts suchen. Sie bietet maximale Bewegungsfreiheit und wird so den Leistungsanforderungen des extremen Skitourengesher gerecht. Dank der wind-bloc Einsätze und der body mapping Arbeit bietet diese Hose Windschutz an strategischen Punkten. Diese Hose ist das Referenzprodukt seiner Kategorie.



ART. L04 705705
APPLE GREEN



ART. L04 614614
TROPIC BLUE



ART. L04 204204
PUMPKIN



ART. L04 999999
BLACK

- › 4-Way stretch Gewebe für maximale Bewegungsfreiheit
- › Windschutz an den Gelenken
- › Reißverschluss am Beinende für perfekte Anpassung an den Skischuh
- › Regulierung an der Taille mit elastischem Band
- › 2 Fronttaschen
- › 1 Taschen hinten mit Reißverschluss
- › 2 Meshtaschen an den Oberschenkeln

Fit: Slim

Fabric:

Main: [PN19] 89% PES, 11% PU

Front leg insert: [SFS12] 100% PES

Knee and lower front leg:
[DWD6] 85% NY, 15% SP

Bottom hem reinforcement:
[RIF06] 100% NY

Sizes: S/XXL (EU) - XS/XL (USA)

Weight: 461 g (L)





NEW

ATTACK PANT M



Skitourenhose in Hinsicht auf Skitouring. Attack Pant mit ergonomischen Schnitt mit body mapping, seitlichen Belüftungsöffnungen und elastischer Bund zur Schweißminderung an der Taille, garantieren maximalen Komfort und Atmungsaktivität während der Aktivität. Zusätzliche Taschen und Einsätze in GORE® Windstopper® vervollständigen diese Hose, ein must have für alle Begeisterte.



ADAPTATION



ART. L05 204204
PUMPKIN



ART. L05 614614
TROPIC BLUE



ART. L05 903903
SLATE



ART. L05 999999
BLACK

- › Reißverschluss am Beinende für perfekte Anpassung an den Skischuh
- › Regulierung an der Taille mit elastischem Band
- › Anti-Schweiß Einsatz hinten
- › 2 große Fronttaschen mit Reißverschluss
- › Seitliche Ventilationsöffnungen mit Reißverschluss
- › 1 Tasche hinten mit Zip
- › 2 Meshtaschen an den Oberschenkeln

Fit: Slim**Fabric:**

Main: [PN19] 89% PES, 11% PU

Front leg, knee and upper back leg:

[SFS14] Shell: 100% PA,

Backer 100% PES

Bottom hem reinforcement:

[RIF06] 100% NY

Sizes: S/XXL (EU) - XS/XL (USA)**Weight:** 496 g (L)

NEW

AXIOM PANT M bluesign APPROVED



In Axiom Pant vereint sich die Welt der Skitouren mit der des Alpinismus indem Funktionalität der Materialien mit Komfort und Langlebigkeit kombiniert werden. Entwickelt um warm und atmungsaktiv zu sein, verfügt sie über zusätzliche Taschen für den praktischen und sicheren Transport von kleinen Objekten.



ADAPTATION



ART. L06 614900
TROPIC BLUE / CARBON



ART. L06 617617
INDIGO



ART. L06 204900
PUMPKIN / CARBON



ART. L06 999999
BLACK

- › Regulierung an der Taille mit elastischem Band
- › Anti-Schweiß Einsatz hinten
- › 2 große Fronttaschen mit Reißverschluss
- › Seitliche Ventilationsöffnungen mit Reißverschluss
- › 1 Tasche hinten mit Zip
- › 2 Meshtaschen an den Oberschenkeln

Fit: Regular**Fabric:**

Upper pant: [DW04] 93% NY, 7% SP

Lower leg and knee: [SFS05] 84% NY,

16% SP

Inner leg gaitor: [DW06] 85% NY,

15% SP

Bottom hem reinforcement:

[RIF06] 100% NY

Sizes: S/XXL (EU) - XS/XL (USA)**Weight:** 619 g (L)

NEW COLOURS

TRACE PRIMALOFT VEST M

Thermisches Skitouren-Gilet, geeignet für Trainingseinheiten und Exkursionen in den Herbst und Wintermonaten, wenn eine zusätzliche Schicht zum Schutz gegen die Kälte bei der Abfahrt oder bei Wechsel notwendig ist. Super leichte und atmungsaktive VAPOVENT™ Konstruktion mit thermischer Fütterung in PrimaLoft®.

- › PrimaLoft® Füllungen je nach Zone
- › 1 Innentasche für Smartphone mit Zip
- › 2 versteckte Taschen vorne zum Hände wärmen
- › Eine Innentasche für Gegenstände in Mesh
- › Kratzfeste Einsätze im unteren Rückenbereich
- › Konstruktion mit so wenig Nähten wie möglich
- › Thermische und leichte VAPOVENT™ Konstruktion

Fit: Regular

Fabric:

Main: (NY07) 100% NY

CF insert, collar and shoulders: (TFA03) 100% NY

Inner lining: (TFA03) 100% NY

Inner back lining: (MSH09) 100% PES

Padding - body:

PrimaLoft® Silver Active (60 g)

Padding - side panel:

PrimaLoft® Silver Active (40 g)

Sizes: S/XXL (EU) - XS/XL (USA)

Weight: 243 g (L)



ART. B85 614705
TROPIC BLUE / APPLE GREEN **NEW**



ART. B85 617614
INDIGO / TROPIC BLUE **NEW**



ART. B85 200204
ORANGE / PUMPKIN **NEW**



ART. B85 999999
BLACK



VAPOVENT

NEW COLOURS

QUAKE PRIMALOFT JKT M

Technisch-ästhetische Evolution des thermischen Jacken Konzeptes. Quake ist eine hoch isolierende Jacke mit PrimaLoft® Füllung und verfügt über Taschen und Accessoires für einen extremen Einsatz am Berg.

- › Integrierte Kapuze mit Schild in Neopren
- › 1 Innentasche für Smartphone mit Zip
- › 2-way Zip 3 YKK
- › 2 versteckte Taschen vorne zum Hände wärmen
- › Eine Innentasche für kleine Gegenstände
- › Silikonstreifen an der Taille für maximales Anliegen
- › Integrierte Gamasche an den Ärmeln gegen Eindringen von Schnee

Fit: Regular

Fabric:

Main: (NY07) 100% NY

Shoulder upper sleeve and hood: (TFA03) 100% NY

Inner lining: (TFA03) 100% NY

Padding - body part:

PrimaLoft® Silver Active (100 g)

Padding - side and underarm:

PrimaLoft® Silver Active (60 g)

Sizes: S/XXL (EU) - XS/XL (USA)

Weight: 463 g (L)



ART. B86 705204
APPLE GREEN / PUMPKIN **NEW**



ART. B86 614617
TROPIC BLUE / INDIGO **NEW**



ART. B86 617614
INDIGO / TROPIC BLUE **NEW**



ART. B86 204200
PUMPKIN / ORANGE **NEW**



ART. B86 999100
BLACK / YELLOW **NEW**





COMBIN DOWN JKT M

NEW COLOURS



Super thermische Daunenjacke. Combin Down JKT ist perfekt auch für das Hochgebirge (4000 m) und erhaltet ihren Namen vom Gran Combin Gipfel in der Schweiz. Zertifizierte Daunen, kompatibel mit den neuen EU-Richtlinien hinsichtlich Umweltverträglichkeit. Sie ist in der Werterangliste von La Sportiva an erster Stelle.

- > Füllung: europäische Daune (90/10) - 700cuin (european standard EN12934 & EN12935)
- > 2 verdeckte Fronttaschen zum Hände wärmen
- > 2 große Innentaschen für Felle oder andere Gegenstände
- > 1 Kompressions-Innentasche

Fit: Regular

Fabric:

Main: [NY07] 100% NY

CF insert, collar and shoulders:

[TFA03] 100% NY

Inner lining: [TFA03] 100% NY

Filling: 70 g certified EU goose down

Sizes: S/XXL (EU) - XS/XL (USA)

Weight: 306 g (L)



ART. D23 617617
INDIGO NEW



ART. D23 614617
TROPIC BLUE / INDIGO NEW



ART. D23 204903
PUMPKIN / SLATE NEW



ART. D23 614204
TROPIC BLUE / PUMPKIN NEW



ART. D23 999100
BLACK / YELLOW NEW



CONQUEST DOWN JKT M

NEW COLOURS



Conquest Down JKT: perfekte Thermik für den Gipfelerfolg. Zertifizierte Daunen, kompatibel mit den neuen EU-Richtlinien, sauberes Design mit ein Minimum an Nähten.

- > Füllung: europäische Daune (90/10) - 700cuin (european standard EN12934 & EN12935)
- > 2 verdeckte Fronttaschen zum Hände wärmen
- > 2 große Innentaschen für Felle oder andere Gegenstände
- > 1 Kompressions-Innentasche

Fit: Regular

Fabric:

Main: [NY07] 100% NY

CF insert, collar and shoulders:

[TFA03] 100% NY

Inner lining: [TFA03] 100% NY

Filling: 80 g certified EU goose down

Sizes: S/XXL (EU) - XS/XL (USA)

Weight: 354 g (L)



ART. B87 614705
TROPIC BLUE / APPLE GREEN NEW



ART. B87 617614
INDIGO / TROPIC BLUE NEW



ART. B87 617617
INDIGO NEW



ART. B87 903204
SLATE / PUMPKIN NEW



ART. B87 999900
BLACK / CARBON NEW



COMMAND DOWN JKT M

NEW COLOURS



Das Non Plus-Ultra der thermischen Daunenjacken (europäisch und im Respekt der neuen Standards im Bereich Daune), mit super Accessoires, besonders warm für Wintereinsätze. Die integrierte Kapuze verfügt über eine schnelle und präzise Regulierung, die Ärmel sind vorgeformt für viel Bewegungsfreiheit.

- > Füllung: europäische Daune (90/10) - 700cuin (european standard EN12934 & EN12935)
- > Integriertes Schild in Neopren
- > 2-way isolierender Reißverschluss #5 YKK
- > 2 händewärmende Fronttaschen
- > Brusttasche

Fit: Regular

Fabric:

Main: [NY07] 100% NY

CF insert, collar and shoulders:

[TFA03] 100% NY

Inner lining: [TFA03] 100% NY

Filling: 170 g certified EU goose down

Padding - collar: PrimaLoft®

Silver Active (100 g)

Sizes: S/XXL (EU) - XS/XL (USA)

Weight: 536 g (L)



ART. B88 204200
PUMPKIN / ORANGE NEW



ART. B88 617614
INDIGO / TROPIC BLUE
NEW



ART. B88 614204
TROPIC BLUE / PUMPKIN
NEW



ART. B88 999999
BLACK NEW



ODYSSEY GTX® JKT M NEW bluesign APPROVED

Realisiert aus der leichtesten und innovativsten Gore-Tex® Active Shell™ Membrane, bietet die Odyssey GTX® JKT maximalen Schutz vor Regen und Wind und ist dabei unglaublich leicht.



ART. L01 907614
CLOUD / TROPIC BLUE



ART. L01 705614
APPLE GREEN / TROPIC BLUE



ART. L01 200204
ORANGE / PUMPKIN



ART. L01 999999
BLACK

- › Wasserfest by Gore-Tex® Active Shell™
- › Packable
- › 1 Brusttasche
- › 1 Mesh Innentasche
- › Top-bottom Verbindung

Fit: Comfort
Fabric:
Main: [HDS09] Shell: 100% PA
Backer: 100% PA
Pocket lining: [MSH03] 82% NY, 18% SP
Sizes: S/XXL [EU] - XS/XL [USA]
Weight: 212 g [L]

MARS JKT M NEW bluesign APPROVED GORE WINDSTOPPER

GORE® Windstopper® Membrane mit thermoverschweißten Nähten, für die Mars JKT. Ein hoch technisches Produkt, das vielseitig einsetzbar ist und ideal für intensive und dynamische Aktivitäten auch bei nicht optimaler Witterung ist. Die Kombination von Soft-Shells und Hard-Shells vereint in dieser Jacke Atmungsaktivität und Leichtigkeit ohne Kompromisse.



ART. L02 903900
SLATE / CARBON



ART. L02 617614
INDIGO / TROPIC BLUE



ART. L02 204903
PUMPKIN / SLATE



ART. L02 614204
TROPIC BLUE / PUMPKIN

- › Wasserabweisend und windfest dank GORE® Windstopper® Membrane
- › 1 große Taschen vorne mit Reißverschluss
- › 1 Brusttasche
- › Innentasche in Mesh
- › Integrierte Kapuze mit Visor

Fit: Comfort
Fabric:
Main: [SFS14] Shell: 100%PA,
Backer 100% PES
Pocket lining: [MSH03] 82% NY, 18% SP
Sizes: S/XXL [EU] - XS/XL [USA]
Weight: 455 g [L]

ARROW PANT M NEW bluesign APPROVED GORE WINDSTOPPER

GORE® Windstopper® Membrane und thermoverschweißte Nähte machen den Arrow Pant zu einem extrem funktionellen und vielseitig einsetzbaren Produkt, ideal für intensive und dynamische Aktivitäten auch bei nicht optimaler Witterung. Dank seiner wasserabweisenden und windresistenten Eigenschaften vereint diese Hose Schutz, Atmungsaktivität und Leichtigkeit ohne Kompromisse einzugehen.



ART. L08 999999
BLACK



ART. L08 614614
TROPIC BLUE



ART. L08 900900
CARBON

- › Windschutz und Wasserfestigkeit dank GORE® Windstopper® Membrane
- › 2 große Fronttaschen mit Reißverschluss
- › 1 Tasche hinten mit Reißverschluss
- › Reißverschluss und Regulierung am Beinende
- › Verstärkter Hosenbeinabschluss
- › Seitliche Ventilationsöffnungen mit Reißverschluss

Fit: Comfort
Fabric:
Main: [SFS14] Shell: 100% PA,
Backer 100% PES
Inner gaitor: [DWO6] 85% NY, 15% SP
Bottom hem reinforcement:
[RIF06] 100% NY
Sizes: S/XXL [EU] - XS/XL [USA]
Weight: 482 g [L]



HARDGOODS
SKI BOOTS



HARDGOODS
SKIS & SKINS



HARDGOODS
ACCESSORIES



SKIMO APPAREL



MOUNTAIN RUNNING
FOOTWEAR

MOUNTAIN RUNNING
APPAREL



CLIMBING
FOOTWEAR

CLIMBING
APPAREL



FOOTWEAR

ACCESSORIES



NEW

ZAGROS GTX® JKT M bluesign APPROVED

Zagros GTX® JKT ist eine wasserfeste Schale mit innovativer Gore-Tex® Active Shell™ Membrane um jedes Unwetter in angehen zu können. Das saubere Design, begleitet von der manischen Suche nach Details, wie der laminierte und zu 100% isolierende YKK Reißverschluss, verwendet das präzise Reguliersystem Cohesive® an Kapuze und an Taille.

- › Wasserfestigkeit by Gore-Tex® Active Shell™
- › Packable
- › 2 Fronttaschen mit Reißverschluss
- › Innentasche in Mesh
- › Integrierte Kapuze mit Visor
- › Cohesive® top: hoch präzises Reguliersystem an der Taille
- › "Top-bottom" Verbindung
- › Durchgehend thermoverschweißte Nähte

Fit: Comfort

Fabric:

Main: [HDS10] Shell: 100% PA, Backer 100% PA

Pocket lining: [MSH03] 82% NY, 18% SP

Sizes: S/XXL (EU) - XS/XL (USA)

Weight: 348 g (L)



CONNECTION



ART. L03 204614
PUMPKIN / TROPIC BLUE



ART. L03 617614
INDIGO / TROPIC BLUE



ART. L03 617617
INDIGO



ART. L03 614705
TROPIC BLUE /
APPLE GREEN



NEW

ZAGROS GTX® PANT M bluesign APPROVED

Leicht, essentiell und wasserfest dank der Gore-Tex® Active Shell™ Technologie, ist Zagros GTX® Pant ideal für hoch aerobische Aktivitäten wie Skitouren im Bereich des Free-Rides. Sie kombiniert Funktionalität und hohen Schutz vor äußere Einflüssen in einem Produkt, das sehr gut verpackbar ist. Bei dieser Hose wurde jedes Detail durchdacht um den Bedürfnissen des anspruchsvollen Free-Riders zu entsprechen.

- › Wasserfestigkeit by Gore-Tex® Active Shell™
- › Packable
- › Seitliche durchgehende Reißverschlüsse
- › Vorgeformte Knie
- › 1 Tasche hinten mit Reißverschluss
- › 2 Integrierte Fronttaschen
- › Integriertes Reguliersystem an der Taille

Fit: Comfort

Fabric:

Main: [HDS10] Shell: 100% PA, Backer 100% PA

Bottom hem reinforcement:

[RIF06] 100% NY

Sizes: S/XXL (EU) - XS/XL (USA)

Weight: 420 g (L)



CONNECTION



ART. L07 617617
INDIGO



ART. L07 614614
TROPIC BLUE



ART. L07 705705
APPLE GREEN



ART. L07 204204
PUMPKIN

TOUR COLLECTION WOMEN



HARDGOODS
SKI BOOTS

HARDGOODS
SKIS & SKINS

HARDGOODS
ACCESSORIES

SKIMO APPAREL

MOUNTAIN RUNNING
FOOTWEAR

MOUNTAIN RUNNING
APPAREL

CLIMBING
FOOTWEAR

CLIMBING
APPAREL

FOOTWEAR

ACCESSORIES



NEW

TUNE LONG SLEEVE W

Leichter technischer Baselayer mit ergonomischen Fit, der die seamless Konstruktion mit dem BeCool™ Gewebe, für viel Atmungsaktivität und Komfort kombiniert.

- › Stripe fade artwork
- › Seamless Konstruktion: ohne Nähte
- › Body Mapping mit alternierenden Ventilations- und Isolierungszonen

Fit: Slim

Fabric:

Seamless: 56% Polyamide, 42% Polypropylen, 2% Elastane

Sizes: XS/XL

Weight: 126 g (M)



Polygiene®



BeCool™
ANTI-COOLCONTROL



ART. C85 308705
GARNET / APPLE GREEN



ART. C85 608705
EMERALD / APPLE GREEN



ART. C85 204308
PUMPKIN / GARNET



ART. C85 900204
CARBON / PUMPKIN



AIR BODYSUIT W

La Sportiva unterscheidet sich durch die Anwendung von innovativen und angenehmen Lösungen zum Anziehen, inspiriert auch von der Fitnesswelt. Dies ist der Fall bei Air Body, gewidmet den Skitourengeherinnen, welche es lieben ihre Weiblichkeit durch funktionelle aber zugleich auch fashion Bekleidungsstück zu unterstreichen. Thermisch und angenehm auf der Haut, ein must have für Bergliebhaberinnen mit einer modernen Outfit Note.

- › 1/2 Reißverschluss vorne
- › Flache kratzfreie Nähte
- › Integrierte Daumenlöcher
- › Ventilierte Ärmel
- › Body Konstruktion für maximalen Komfort

Fit: Regular

Fabric:

Main body: [DUF06] 45% PES, 40% Wool, 15% PA

Insert fabric: [DUF08] 60% PES, 40% PP

Sizes: XS/XL

Weight: 220 g (M)



Polygiene®



ART. C73 608609
EMERALD / MINT



ART. C73 611611
IRIS BLUE



ART. C73 999999
BLACK

NEW COLOURS

SHARKI JKT W

Zweite komfortable und elastische Schicht. Bei Sharki JKT steht Thermik und Leichtigkeit im Gleichgewicht um für frische Frühlings- und Herbstausflüge bestens gewappnet zu sein.

- › CF Zipper opener
- › Spezialkonstruktion am Handgelenk
- › Weiche Beschaffenheit an der Taille

Fit: Regular

Fabric:

Main: (DUF12) 94% PES, 6% EA
Edge cover: (DW12) 88% PA, 12% EA
Pocket lining: (MSH11) 100% PES

Sizes: XS/XL

Weight: 360 g [M]



ART. K72 204308
PUMPKIN / GARNET NEW



ART. K72 708608
SPRUCE / EMERALD
NEW



ART. K72 608705
EMERALD /
APPLE GREEN NEW



ART. K72 999999
BLACK NEW

Polygiene®

NEW COLOURS

KIX HOODY W

bluesign
APPROVED

Leichtigkeit und Thermik sind die Schlüsselworte dieser komfortablen und elastischen Schicht, die von Bluesign® anerkannt ist. Dank der integrierten ergonomischen Kapuze und der drei Taschen vorne, ist Kix Hoody die perfekte Jacke für alle Ausflüge im Frühling.

- › Öffnung vorne mit Reißverschluss
- › Zwei Taschen mit verstecktem Reißverschluss vorne
- › Spezialkonstruktion am Handgelenk
- › Vorgeformte Kapuze
- › Weiche Beschaffenheit an der Taille

Fit: Regular

Fabric:

Main: (DUF12) 94% PES, 6% EA
Edge cover: (DW12) 88% PA, 12% EA
Pocket lining: (MSH11) 100% PES

Sizes: XS/XL

Weight: 380 g [M]



ART. K73 903903
SLATE NEW



ART. K73 608708
EMERALD / SPRUCE
NEW



ART. K73 308308
GARNET NEW



ART. K73 705608
APPLE GREEN /
EMERALD NEW

Polygiene®



NEW

EMPEROR PULLOVER W

Extrem komfortabler Thermal Layer mit flachen und hautschonenden Nähten. Emperor Pullover ist eine zweite warme und schützende Schicht, ideal für dynamische Situationen dank der antibakteriellen und geruchsneutralisierenden Polygiene® Behandlung.

- › Flache hautschonende Nähte
- › 4-Way stretch Gewebe für maximale Bewegungsfreiheit
- › Anti-pilling Gewebe
- › Flach konstruierte Tasche
- › Antibakterielle Polygiene® Behandlung
- › Zwei Taschen vorne mit Reißverschluss
- › Überlappende Konstruktion am Kragen

Fit: Regular**Fabric:**

Main: [DUF07] 88% Polyester, 12% Spandex

Pocket lining: [DW12] 88% NY, 12% SP

Sizes: XS/XL**Weight:** 280 g (M)

Polygiene®



 ART. C86 90300
SLATE / WHITE

ART. C86 608708
EMERALD / SPRUCE

ART. C86 204308
PUMPKIN / GARNET

ART. C86 308705
GARNET / APPLE GREEN



NEW

LUNA JKT W

Zweite, sehr weiche und komfortable Schicht, welche viel Wärme bei Ausflügen an kalten Tagen bietet. Gleichzeitig garantiert sie Atmungsaktivität dank des durchgehenden Reißverschlusses.

- › Hautschonende flache Nähte
- › 4-Way Stretchgewebe für maximale Bewegungsfreiheit
- › Anti-pilling Gewebe
- › Flach konstruierte Tasche
- › Antibakterielle Polygiene® Behandlung
- › 2 Taschen vorne mit Reißverschluss
- › Durchgehender Reißverschluss vorne

Fit: Regular**Fabric:**

Main: [DUF07] 88% Polyester, 12% Spandex

Pocket lining: [DW12] 88% NY, 12% SP

Sizes: XS/XL**Weight:** 450 g (M)

Polygiene®



 ART. C87 708705
SPRUCE / APPLE GREEN

ART. C87 000903
WHITE / SLATE

ART. C87 204308
PUMPKIN / GARNET

ART. C87 308608
GARNET / EMERALD

EAGLE HOODY W NEW

bluesign
APPROVED



Stretchjacke mit Damenschnitt für dynamische Aktivitäten im Winter. Eagle Hoody ist ein weicher, komfortabler und atmungsaktiver Midlayer mit einem durchgehenden Reißverschluss für komplette Belüftung.



ART. C88 308903
GARNET / SLATE



ART. C88 608708
EMERALD / SPRUCE



ART. C88 705308
APPLE GREEN / GARNET



ART. C88 900999
CARBON / BLACK

- › Hautschonende flache Nähte
- › 4-Way Stretchgewebe für maximale Bewegungsfreiheit
- › Anti-pilling Gewebe
- › Flach konstruierte Tasche
- › Antibakterielle Polygiene® Behandlung
- › 2 Taschen vorne mit Reißverschluss

Fit: Regular

Fabric:

Main: [DUF07] 88% Polyester,

12% Spandex

Pocket lining: [DW12] 88% NY, 12% SP

Sizes: XS/XL

Weight: 360 g [M]

ATLANTIS JKT W NEW COLOURS



Atlantis JKT ist eine thermische Jacke mit PrimaLoft® Silver Active Füllung und Pontetorto® Technostretch Gewebe, super komfortabel und elastisch.



ART. C74 204204
PUMPKIN NEW



ART. C74 608708
EMERALD / SPRUCE NEW



ART. C74 308705
GARNET / APPLE GREEN NEW



ART. C74 999204
BLACK / PUMPKIN NEW

- › 2 Fronttaschen mit Zip
- › 1 Innentasche mit Zip und Öse für Kopfhörer
- › Resistent gegen Pilling
- › Elastisches Silikonband an der Taille für maximales Anliegen
- › Super atmungsaktive VAPOVENT™ Konstruktion

Fit: Regular

Fabric:

Main: [NY07] 100% NY

Sleeves: [DUF07] 88% PES, 12% EA

Shoulder and bottom hem:

[DW11] 88% NY, 12% SP

inner lining: [MSH09] 100% PES

Padding: PrimaLoft® Silver Active (80 g)

Sizes: XS/XL

Weight: 354 g [M]

EXODAR JKT W NEW COLOURS



Exodar JKT ist eine Jacke für ambitionierte Verbraucher, deren Blick immer nach oben gerichtet ist. Füllung in PrimaLoft® und exklusive VAPOVENT™ Konstruktion machen daraus ein thermisches und zugleich leichtes Produkt.



ART. C75 900900
CARBON NEW



ART. C75 705308
APPLE GREEN / GARNET NEW



ART. C75 708608
SPRUCE / EMERALD NEW



ART. C75 308204
GARNET / PUMPKIN NEW

- › 2 Fronttaschen mit Zip
- › 1 Innentasche mit Zip und Öse für Kopfhörer
- › 4-way stretch fabric
- › Resistent gegen Pilling
- › Elastisches Silikonband an der Taille für maximales Anliegen

Fit: Regular

Fabric:

Main: [NY07] 100% NY

Side panels and underarm gusset:

[DWD7] 90% NY, 10% SP

Hood lining: [TFA03] 100% NY

Inner lining: [MSH09] 100% PES

Padding: PrimaLoft® Silver Active (60 g)

Sizes: XS/XL

Weight: 414 g [M]



HARDGOODS
SKI BOOTS
HARDGOODS
SKIS & SKINS
HARDGOODS
ACCESSORIES
SKIMO APPAREL
MOUNTAIN RUNNING
FOOTWEAR
MOUNTAIN RUNNING
APPAREL
CLIMBING
FOOTWEAR
CLIMBING
APPAREL
FOOTWEAR
ACCESSORIES



WALKER PANT W bluesign APPROVED

Eine hose für SIE: vielseitig und dem Training gewidmet [die Designer haben sogar einen integrierten Kleinhaken für den Schlüsselbund vorgesehen]. Walker Pant, für alle welche Eigenschaften suchen, die das Training und die Leidenschaft dieser Sportart unterstützen.

- › Versenkter Reißverschluss vorne
- › 2 Seitentaschen mit Zip
- › Zip am Beinende um die Passform des Skischuhs zu unterstützen
- › Zusatztasche mit Zip
- › Vorgeformte Knie
- › Hosenbund mit elastischer Konstruktion

Fit: Regular
Fabric:
 Main: [DW11] 88% NY, 12% SP
Sizes: XS/XL
Weight: 542 g (M)



ART. C76 903903
SLATE



ART. C76 611611
IRIS BLUE



ART. C76 999999
BLACK



AVANT PANT W NEW COLOURS

Sehr komfortable Softshell Hose für touring Einsätze. Vanguard Pant verfügt über eine fortschrittliche Konstruktion und ist sieht dank besonders weichen Einsätzen und Verwendung von elastischen Material neben sehr resistenten und kratzfesten Zonen um die Langlebigkeit zu erhöhen, maximale Komfortzonen vor.

- › Weiche Konstruktion an der Taille
- › 2 handwärmende Seitentaschen
- › 1 kleine Tasche für Gegenstände hinten mit Reißverschluss
- › Reißverschluss am Hosenende um das Anziehen des Skischuhs zu erleichtern
- › Integrierte Tailenregulierung

Fit: Slim
Fabric:
 Main: [DW05]: 84% NY, 16% SP
 Upper front and upper back part:
 [SFS05]: 84% NY, 16% SP
 Bottom hem reinforcement:
 [RIF05] 61% NY, 31% PES, 8% PU
Sizes: XS/XL
Weight: 533 g (M)



ART. C65 308308
GARNET NEW



ART. C65 900900
CARBON NEW



ART. C65 BK
BLACK



ZENIT 2.0 PANT W NEW

Die Zenit Pant ist technisches Produkt aus elastischen und hoch abriebfesten Materialien. Die Hose wurde konzipiert um allen wesentlichen Ansprüchen einer ausdauerorientierten Skitourengerherin gerecht zu werden. Bewegungsfreiheit, Isolation, Ventilation und eine Vielzahl von Taschen sind die Stärken dieses Produkts.

- › Bi-elastisches Material
- › Isolationslage im Kniebereich
- › Scuff guard on inner hem
- › 2 RV Fronttaschen
- › 2 Seitentaschen

Fit: Regular
Fabric:
 Main: [PN19] 89% PES, 11% PU
 Front leg insert: [SFS12] 100% PES
 Knee and lower front leg:
 [DW06] 85% NY, 15% SP
 Bottom hem reinforcement:
 [RIF06] 100% NY
Sizes: XS/XL
Weight: 393 g (M)



ART. C91 705705
APPLE GREEN



ART. C91 608608
EMERALD



ART. C91 204204
PUMPKIN



ART. C91 999999
BLACK

NEW
COLOURS

FIREFLY SHORT SLEEVE JKT W



Firefly JKT ist ein ultra modernes Stück für aufmerksame Skitourengeliebenden, welche Wert auf Funktionalität, verwendete Materialien und die Ästhetik des eigenen Outfits legen. Perfekt in Kombination mit dem PrimaLoft® Rock, ist sie eine thermische Schicht für das Training, Aufwärmen, sowie für die Freizeit. Die VAPOVENT™ Konstruktion garantiert Leichtigkeit und Thermik.



ART. C78 000204
WHITE / PUMPKIN NEW



ART. C78 708705
SPRUCE / APPLE GREEN
NEW



ART. C78 204308
PUMPKIN / GARNET
NEW

- › 1 Tasche mit Zip für das Smartphone
- › 2 Fronttaschen zum Wärmen der Hände
- › Innentasche in mesh für Gegenstände
- › Maximales Augenmerk für Details und Nähte
- › Atmungsaktive und thermische VAPOVENT™ Konstruktion
- › Vorgeformte integrierte Kapuze

Fit: Regular

Fabric:

Main: (NY07) 100% NY

CF insert, collar and shoulders: (TFA03) 100% NY

Inner lining: (TFA03) 100% NY

Inner back lining: (MSH09) 100% PES

Padding - body:

PrimaLoft® Silver Active (60 g)

Padding - side panel:

PrimaLoft® Silver Active (40 g)

Sizes: XS/XL

Weight: 256 g (M)



VAPOVENT

NEW
COLOURS

ELYSIUM PRIMALOFT JKT W



Technisch-ästhetische Evolution des Konzepts thermische Jacke für Sie. Elysium ist eine hoch isolierende Jacke mit PrimaLoft® Füllung, mit Taschen und Accessoires die sie perfekt für extreme Einsätze am Berg machen.



ART. C79 708000
SPRUCE / WHITE NEW



ART. C79 705608
APPLE GREEN / EMERALD NEW



ART. C79 608308
EMERALD / GARNET
NEW



ART. C79 204308
PUMPKIN / GARNET
NEW



ART. C79 999204
BLACK / PUMPKIN NEW

- › 2-way Zip 3 YKK
- › 2 Fronttaschen zum Wärmen der Hände mit verstecktem Reißverschluss
- › Innentasche für kleine Gegenstände
- › Silikonband an der Taille für maximales Anliegen
- › Kleine integrierte Gamasche gegen Schnee am Ärmel
- › Innovative Cohesive® Applikationen für präzises Schließen

Fit: Regular

Fabric:

Main fabric: (NY07) 100% NY

Shoulder upper sleeve and hood: (TFA03) 100% NY

Pocket lining: (TFA03) 100% NY

Padding - body part: PrimaLoft®

Silver Active (100 g)

Padding - side and underarm:

PrimaLoft® Silver Active (60 g)

Sizes: XS/XL

Weight: 373 g (M)



NEW COLOURS



FRONTIER DOWN JKT W

Frontier Down JKT: perfekte Thermik für den Gipfelerfolg. Zertifizierte Daunen, kompatibel mit den neuen EU-Richtlinien, sauberes Design mit ein Minimum an Nähten.

- › Füllung: europäische Daune (90/10) - 700cuin (european standard EN12934 & EN12935)
- › 2 verdeckte Fronttaschen zum Hände wärmen
- › 2 große Innentaschen für Felle oder andere Gegenstände
- › 1 Kompressions-Innentasche
- › Nähte sind bis ins Detail verarbeitet um Abnutzung und Abwetungen durch den Rucksack zu vermeiden

Fit: Regular

Fabric:

Main fabric: [NY07] 100% NY
CF insert, collar and shoulders: [TFA03] 100% NY

Inner lining: [TFA03] 100% NY

Filling: 80 g certified EU goose down (EN 12934 & EN 12935) [90/10, 700CUIN]

Sizes: XS/XL

Weight: 288 g (M)



ART. C82 705608
APPLE GREEN / EMERALD NEW

ART. C82 608708
EMERALD / SPRUCE
NEW

ART. C82 204903
PUMPKIN / SLATE NEW

ART. C82 308608
GARNET / EMERALD
NEW

ART. C82 999204
BLACK / PUMPKIN NEW

NEW COLOURS



FREQUENCY DOWN JKT W

Das Non Plus-Ultra der thermischen Daunenjacken (europäisch und im Respekt der neuen Standards im Bereich Daune), mit super Accessoires, warm für Wintereinsätze. Die integrierte Kapuze verfügt über schnelle und präzise Regulierung.

- › Füllung: europäische Daune (90/10) - 700cuin (european standard EN12934 & EN12935)
- › 2-way isolierender #5 YKK Reißverschluss
- › 2 versteckte Fronttaschen zum Hände wärmen
- › 1 Brusttasche
- › 2 Innentaschen mit Zip für Gegenstände
- › 1 geräumige Innentasche
- › Kompressions-Innentasche für packable Eigenschaften

Fit: Regular

Fabric:

Main fabric: [NY07] 100% NY
CF insert, collar and shoulders: [TFA03] 100% NY

Inner lining: [TFA03] 100% NY

Filling: 170g certified EU goose down (EN 12934 & EN 12935) [90/10, 700CUIN]

Padding - collar: PrimaLoft® Silver Active (100 g)

Sizes: XS/XL

Weight: 496 g (M)



ART. C83 308204
GARNET / PUMPKIN NEW

ART. C83 708608
SPRUCE / EMERALD
NEW

ART. C83 608705
EMERALD /
APPLE GREEN NEW

ART. C83 999999
BLACK NEW

CHRYSALIS PRIMALOFT SKIRT W NEW

Hybrid Produkt, extrem weiblich und für Skifahrerinnen entwickelt, welche auch während ihrer sportlichen Ausflüge nicht auf Stil verzichten wollen. Chrysalis ist ein thermischer Rock mit PrimaLoft® Silver Active 40 g Füllung und bietet thermischen Schutz für Athletinnen im Wettkampf, davor aber auch in Relaxsituationen nach der Anstrengung. Double face für 2 Looks in einem!



ART. C89 999999
BLACK



ART. C89 708705
SPRUCE / APPLE GREEN



ART. C89 204308
PUMPKIN / GARNET

- › Komfortable Konstruktion an der Taille
- › 1 sichtbare Tasche mit Reißverschluss
- › Integrierte packable Tasche
- › Durchgehender Reißverschluss
- › 3 YKK Zipper
- › Double-face Konstruktion und Verwendung

Fit: Regular

Fabric:

Main: [NY07] 100% Nylon

Waist panel: [DW06] 85% NY, 15% SP

Inner lining: [TFA03] 100% NY

Padding: PrimaLoft® Silver Active (40 g)

Sizes: XS/XL

Weight: 130 g (M)

THEMA GTX® JKT W NEW

Thema JKT ist eine wasserfeste Schale mit innovativer Gore-Tex® Active Shell™ Membrane um jedes Unwetter angehen zu können. Das saubere Design, weiblich und essentiell verwendet den laminierten und zu 100% isolierenden YKK Reißverschluss und das präzise Reguliersystem Cohaesive® an Kapuze und Taille.



ART. C90 608608
EMERALD



ART. C90 705608
APPLE GREEN / EMERALD



ART. C90 204308
PUMPKIN / GARNET

- › Wasserfestigkeit by Gore-Tex® Active Shell™
- › Packable
- › 2 Fronttaschen mit Reißverschluss
- › Innentasche in Mesh
- › Integrierte Kapuze mit Visor
- › Cohaesive® toppe: hoch präzises Reguliersystem an der Taille

Fit: Comfort

Fabric:

Main: [HDS10] Shell: 100% PA,

Backer 100% PA

Pocket lining: [MSH03] 82% NY, 18% SP

Sizes: XS/XL

Weight: 307 g (M)



THEMA GTX® PANT W NEW

Leicht, essentiell und durchgehend wasserfest dank der Gore-Tex® Active Shell™ Technologie. Thema GTX® Pant ist ideal für hoch aerobische Aktivitäten wie Skitouren, auch in seiner extremen Free-Ride Version. Dieses Produkt ist sehr technisch und bietet Schutz vor äußeren Einflüssen, dabei ist es gut packbar. An dieser Hose wurde jedes Detail durchdacht um dem Bedürfnissen der anspruchsvollen Free Rider gerecht zu werden.



ART. C92 705705
APPLE GREEN



ART. C92 608608
EMERALD



ART. C92 308308
GARNET

- › Wasserfestigkeit by Gore-Tex® Active Shell™
- › Packable
- › Seitliche Reißverschlüsse
- › Vorgeformte Knie
- › 1 Tasche hinten mit Reißverschluss
- › 2 Fronttaschen mit Reißverschluss
- › Integriertes Reguliersystem an der Taille

Fit: Comfort

Fabric:

Main: [HDS10] Shell: 100% PA,

Backer 100% PA

Bottom hem reinforcement:

[RIF06] 100% NY

Sizes: XS/XL

Weight: 379 g (M)





APPAREL ACCESSORIES

Gloves

p. 111

Headwear

p. 113

GLOVES

SYBORG GLOVES

Skitourenhandschuh für den Wettkampf: leicht und ultrasensibel.

- > 1 Handballen in Chamude 65% Polyamide, 35% Polyurethan
- > 2 Verstärkungen aus perforiertem 100% Leder
- > 3 Dreischichtiges atmungsaktives 100% Polyester Gewebe
- > 4 Cuff Handballen Lycra® Fleece - 100% Polyester

Weight (pair): 50 g



ART. X00 BY
BLACK / YELLOW

STRETCH GLOVES



Daily-use Handschuh in Polartec® Power Stretch Gewebe.

- > 1 Verstärkung am Handballen 100% Leder
- > 2 Polartec® Power Stretch Gewebe 100% Polyester

Weight (pair): 56 g



ART. X48 BY
BLACK / YELLOW

RACE OVERGLOVES

Race Overgloves, der Überhandschuh für Wettkämpfe.

- > 1 Komplet umstülpbarer Fäustling
- > 2 Leichtes und atmungsaktives Gewebe 100% Polyester
- > 3 Einsätze in Lycra® mit Logo, angebracht mit Silikon
- > 4 Zugband in Chamude (65% Polyamid und 35% Polyurethan) zum leichten Anziehen
- > 5 Screen-Print Logo am Handrücken
- > 6 Elastisches Gewebe damit der umgestülpte Teil stabil bleibt
- > 7 Lycra® Bündchen zum leichten Anziehen, auch mit einem dünnen Unterhandschuhe
- > 8 Füllung und Innenfutter aus 100%igem Polyester
- > 9 Handrücken zu 95% Polyester und 5% Elastane



ART. X77 999100
BLACK / YELLOW

ART. X77 100100
YELLOW

SKIMO GLOVES



Skitourenhandschuh hoch atmungsaktiv und warm.

- > 1 Verstärkung des Zeigefingers in Leder für mehr Langlebigkeit - 100% Leder
- > 2 Handrücken aus atmungsaktiven Gewebe mit DWB - 88% Polyamid, 9% Polyurethan
- > 3 Verstärkte Finger und Handballen 100% Leder
- > 4 Handballen in Semischleder und Silikonbehandlung für mehr Grip
- > 5 Fingerinnenseite und Handballen mit atmungsaktiven Stretchgewebe 85% Polyamid, 16% Elastane
- > 6 Fütterung - 60% Merino, 40% Polypropylen
- > 7 Fütterung Polartec® Alpha - 100% Polyester
- > 8 Puls in Lycra® - 100% Polyester

Weight (pair): 130 g



ART. X49 BY
BLACK / YELLOW

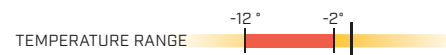

ALPINE GLOVES

Handschuh für technisches Skitouren: leicht und resistent bietet er gute Thermik dank der PrimaLoft® Silver Active Füllung.

- › 1 Lederbalg für beste Verschleißfestigkeit
- › 2 Stärkung Pittards Leder Handfläche und Daumen
- › 3 Atmungsaktive Stretch-Stoff auf der Manschette
- › 4 Patella mit Klettverschluss Regelmäßige Schließen
- › 5 Elastisches Gewebe 92% Nylon und 8% Elasthan
- › 6 Verstärkungen an den Knöcheln gegen Schocks zu schützen
- › 7 Puller Leder



ART. X78 999100
BLACK / YELLOW

TECH GLOVES



Technischer Skitourenhandschuh mit kratzfesten Verstärkungen.

- › 1 Stretch Gewebe 84% Polyamid, 16% Elasthan
- › 2 Hochresistentes Stretchgewebe 93% Polyamid, 7% Elasthan
- › 3 EVA Verstärkung unter dem Leder
- › 4 Puls in Neopren
- › 5 Verstärkungen mit hohem Grip 100% Leder
- › 6 Lining Wool Gewebe 17% Polyacrilic, 33% Polyester, 50% Wolle
- › 7 Fütterung Polartec® Alpha 100% Polyester
- › 8 Puls in Lycra® - 100% Polyester

Weight (pair): 180 g



ART. X50 BY
BLACK / YELLOW



SKIMO MITTENS

Skimo Mittens ist ein Fäustling der geöffnet werden kann und dem Skitouren gewidmet ist. Er ist atmungsaktiv und bietet eine perfekte thermische Isolierung dank der Polartec Alpha Fütterung.

- › 1 Komplet umstülpbare Fäustling
- › 2 100%iges Leder zum Schutz gegen Abnutzung
- › 3 Mit Silikon angebrachtes Logo am Handrücken
- › 4 Elastikband um den Fäustling
- › 5 Atmungsaktiver Einsatz Extrabreathable am Handrücken zu 100% Polyester
- › 6 Handballen mit Silikonapplikationen
- › 7 Elastischer Einsatz zur
- › 8 Dreifachelastik am Bündchen
- › 9 Bündchenrand in 100%igem Polyester
- › 10 Futter der Füllung aus 60% Merinowolle und 40% Polypropylen



ART. X76 999100
BLACK / YELLOW

TAGLIE / SIZES

XS / 6-6,5 · S / 7-7,5 · M / 8-8,5
L / 9-9,5 · XL / 10-10,5

Size range for every style, except
Overglove S-M-L

HEADWEAR

NEW

MOVEMENT HEADBAND

Stirnband für intensive aerobische Aktivitäten. Leicht, komfortabel und elastisch, perfekt auch unter dem Helm.

Material:
Main: 100% PES

Sizes: one size



ART. X91 303000
BERRY / WHITE



ART. X91 999100
BLACK / YELLOW

NEW

RECORD BEANIE

Sehr leichte Mütze welche maximalen Schutz bietet und dank des leichten PES Jersey auf der Innenseite sehr komfortabel ist.

Material:
Main: 100% PES

Sizes: one size

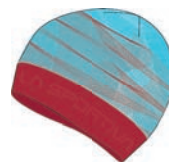

ART. X92 303000
BERRY / WHITE



ART. X92 999100
BLACK / YELLOW

NEW
COLOURS

ARTIS HEADBAND

Schweißstirnband für Skitouren oder winter running.

Material: 83% PES, 11% Tencel, 6% SP

Sizes: S/M - L/XL

Weight: 12 g (L/XL)



ART. X67 204204
PUMPKIN **NEW**



ART. X67 705705
APPLE GREEN **NEW**



ART. X67 614614
TROPIC BLUE **NEW**



ART. X68 608000
EMERALD / WHITE **NEW**



ART. X68 308705
GARNET / APPLE GREEN
NEW



ART. X68 900204
CARBON / PUMPKIN **NEW**



ART. X67 903903
SLATE



ART. X67 999999
BLACK



ART. X67 900900
CARBON **NEW**

NEW
COLOURS

LUNA HEADBAND W

Schweißstirnband für Sie, ideal für Skitouren oder winter running.

Material: 83% PES, 11% Tencel, 6% SP

Sizes: S/M - L/XL

Weight: 21 g (L/XL)

NEW
COLOURS

ICARUS BALACLAVA

Moderne Version der klassischen Sturmhaube perfekt für die kalte Jahreszeit.

Material: 83% PES, 11% Tencel, 6% SP

Sizes: S/M - L/XL

Weight: 49 g (L/XL)



ART. X65 614614
TROPIC BLUE **NEW**



ART. X65 308308
GARNET **NEW**



ART. X65 999999
BLACK

NEW
COLOURS

DEDALUS TUBE

Mehrfach einsetzbares Band geeignet um zusätzliche Wärme für das eigene Skialp Accessoires Arsenal zu haben.

Material: 83% PES, 11% Tencel, 6% SP

Sizes: S/M - L/XL

Weight: 60 g (L/XL)

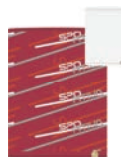

ART. X66 308308
GARNET **NEW**



ART. X66 614614
TROPIC BLUE **NEW**

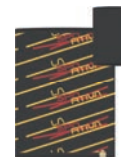

ART. X66 999999
BLACK

NEW
COLOURS

SYBER BEANIE

Warme Mütze in verschiedenen Farben die sich perfekt mit den La Sportiva Winteroutfit kombinieren lassen.

Material: 100% AC + reflective yarn stripes

Sizes: S/M - L/XL

Lining: 83% PES, 11% Tencel, 6% SP

Weight: 82 g (L/XL)

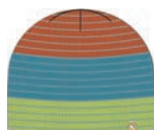

ART. X69 614705
TROPIC BLUE / APPLE GREEN
NEW



ART. X69 614617
TROPIC BLUE / INDIGO **NEW**

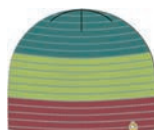

ART. X69 705308
APPLE GREEN / GARNET
NEW

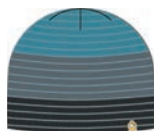

ART. X69 903900
SLATE / CARBON **NEW**

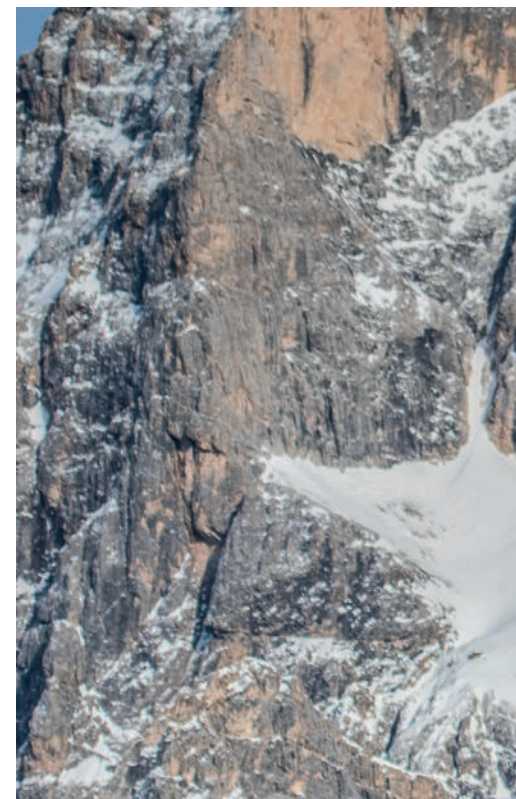

NEW

POWER HEADBAND

Thermisches Stirnband in verschiedenen Farben um perfekt mit dem Outfit der La Sportiva Winterkollektion kombiniert werden zu können. Verfügt über reflektierende Details für Aktivitäten im Dunkeln.

Material: 100% AC

Sizes: one size

Lining: 100% Polyester



ART. X96 708608
SPRUCE / EMERALD

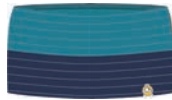

ART. X96 617614
INDIGO / TROPIC BLUE

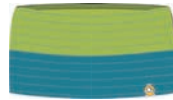

ART. X96 614705
TROPIC BLUE / APPLE GREEN



ART. X96 204308
PUMPKIN / GARNET

NEW COLOURS

CIRCLE BEANIE

Baumwollmütze mit Fleece auf der Innenseite für mehr Wärme, verbessertem Schutz und Komfort, ohne dabei auf Atmungsaktivität verzichten zu müssen.

Material: 98% Cotton, 2% Spandex

Sizes: S/M - L/XL

Inner lining: 100% PES

Weight: 45 g (L/XL)



ART. X40 308204
GARNET / PUMPKIN **NEW**



ART. X40 204614
PUMPKIN / TROPIC BLUE
NEW



ART. X40 608708
EMERALD / SPRUCE **NEW**



ART. X40 705614
APPLE GREEN / TROPIC BLUE
NEW



ART. X40 617614
INDIGO / TROPIC BLUE **NEW**



PHOTO BY © STAMPAULO CALZA

HARDGOODS
SKI BOOTS
HARDGOODS
SKIS & SKINS
HARDGOODS
ACCESSORIES
SKIMO APPAREL
ACCESSORIES
MOUNTAIN RUNNING
FOOTWEAR
MOUNTAIN RUNNING
APPAREL
CLIMBING
FOOTWEAR
CLIMBING
APPAREL
FOOTWEAR
ACCESSORIES

NEW
COLOURS

DUST BEANIE

Lustige thermische Mütze in Merinowolle mit Pompon in verschiedenen Farbe, zur idealen Kombination mit La Sportiva Winteroutfit.

Material: 50% AC, 50% WO
Lining: 83% PES, 11% Tencel, 6% SP

Sizes: S/M - L/XL
Weight: 97 g (L/XL)



ART. X70 617614
INDIGO / TROPIC BLUE **NEW**



ART. X70 308608
GARNET / EMERALD **NEW**

NEW
COLOURS

PLUTON BEANIE

Sehr warme Stretchmütze mit Pompon und immer lustigen Look für den Alltag und den Berg.

Material: 100% AC
Lining: 100% PES

Sizes: S/M - L/XL
Weight: 103 g (L/XL)



ART. X72 308308
GARNET **NEW**



ART. X72 614614
TROPIC BLUE **NEW**



ART. X72 000204
WHITE / PUMPKIN **NEW**



ART. X72 900900
CARBON **NEW**

NEW
COLOURS

DORADO BEANIE

Grob getsrickte Mütze mit afgerautem Fleecefutter für optimale Isolation an kalten Wintertagen.

Material: 100% Polyacryl
Lining: 98% Polyester, 2% EPTFE

Sizes: S/M - L/XL
Weight: 90 g (L/XL)



ART. X04 204614
PUMPKIN / TROPIC BLUE
NEW



ART. X04 617614
INDIGO / TROPIC BLUE **NEW**



ART. X04 608708
EMERALD / SPRUCE **NEW**

NEW
COLOURS

BETA BEANIE

Super coole Accessoire-Mütze um den Winteroutfit mit La Sportiva Brand zu vervollständigen.

Material: 100% AC
Lining: 83% PES, 11% Tencel, 6% SP

Sizes: S/M - L/XL
Weight: 82 g (L/XL)



ART. X74 614705
TROPIC BLUE / APPLE GREEN
NEW



ART. X74 900900
CARBON **NEW**



ART. X74 308705
GARNET / APPLE GREEN
NEW

NEW
COLOURS

TERRY BEANIE W

Diese warme und komfortable Kappe ist allen aktiven, dynamischen Mädchen gewidmet, welche sich gerne auch auf dem Schnee differenzieren.

Material: 100% Polyacryl

Sizes: S/M - L/XL

Weight: 95 g (L/XL)



ART. X31 708000
SPRUCE / WHITE **NEW**



ART. X31 204308
PUMPKIN / GARNET **NEW**



ART. X31 308608
GARNET / EMERALD **NEW**

NEW

STEADY BEANIE

Sehr warmer stretch Beanie mit Pom Poms für einen funny Look für die Freizeit und die Berge.

Material: 50%AC, 50% Merino

Sizes: S/M - L/XL

Lining: 100% Polyester



ART. X98 501501
PLUM

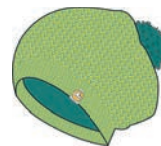

ART. X98 705608
APPLE GREEN / EMERALD



ART. X98 900900
CARBON

NEW
COLOURS

MOONFLY BEANIE

Mütze mit modernen Details und Ausarbeitungen für Outdoorliebhaber der Wintermonate.

Material: 100% AC

Sizes: S/M - L/XL

Lining: 100% PES

Weight: 128 g (L/XL)



ART. X73 614614
TROPIC BLUE **NEW**



ART. X73 900900
CARBON **NEW**



ART. X73 308308
GARNET **NEW**

NEW
COLOURS

ZEPHIR BEANIE

Warme weiche Strickmütze, extrem cool.

Material: 100% Polyacryl

Sizes: S/M - L/XL

Inner lining: 100% PES

Weight: 65 g (L/XL)



ART. X38 200903
ORANGE / SLATE **NEW**



ART. X38 614617
TROPIC BLUE / INDIGO **NEW**



ART. X38 608708
EMERALD / SPRUCE **NEW**

NEW
COLOURS

ZEPHIR HEADBAND

Stirnband gestrickt, sehr warm für Winterausflüge.

Material: 100% Polyacryl
Inner lining: 100% PES

Sizes: S/M - L/XL
Weight: 45 g (L/XL)



ART. X39 308204
GARNET / PUMPKIN **NEW**



ART. X39 614617
TROPIC BLUE / INDIGO **NEW**



ART. X39 200903
ORANGE / SLATE **NEW**

NEW
COLOURS

ELYSIUM HEADBAND

Thermisches und schnell trocknendes Stirnband in Merinowolle ideal für den Winter.

Material: 50% AC, 50% WO

Sizes: S/M - L/XL
Weight: 39 g (L/XL)



ART. X71 608708
EMERALD / SPRUCE **NEW**



ART. X71 204308
PUMPKIN / GARNET **NEW**



ART. X71 614204
TROPIC BLUE / PUMPKIN
NEW

NEW

AZULEYO HEADBAND

Dank des 50%igen Merinoanteils und dem Innenfutter aus Polyester ist Azuleyo Headband das perfekte Stirnband um euch in kalten Tagen warm und trocken zu halten.

Material: 50% AC, 50% Merino
Lining: 100% Polyester

Sizes: one size



ART. X95 308608
GARNET / EMERALD



ART. X95 708608
SPRUCE / EMERALD



ART. X95 900000
CARBON / WHITE

NEW

MOOSE TRUCKER HAT

Trucker Kappe, Vorderseite mit warmen und resistenten Gewebe. Moose Trucker Hat vervollständigt die La Sportiva Winter Accessoires Kollektion.

Material:
Main: 100% PES
Knitted: 50% AC, 50% Merino

Sizes: S/M - L/XL



ART. X99 907617
CLOUD / INDIGO



ART. X99 907608
CLOUD / EMERALD



ART. X99 907308
CLOUD / GARNET







WINTER MOUNTAIN RUNNING®



Ob für Wettkampf, zum Laufen oder Gehen, aber auch zum Wandern oder bei vielen Stunden in der Kälte, La Sportiva hat eine Schuhkollektion zusammengestellt, welche besonders für die kalten Wintermonate geeignet ist. Schutz gegen Wettereinflüsse und das klimatische Komfort sind dessen Haupteigenschaften, doch ohne dabei die technische Gesamtfunktionalität zu vernachlässigen. Bei Schnee, Regen, Schlamm und Eis, antwortet La Sportiva mit Schneekragen, Sohlen mit Spikesvorrichtung und wasserdichten Membranen. „Let it snow“, last es schneien...

footwear	p. 128
apparel collection	p. 143
accessories	p. 152

La Sportiva TECHNOLOGY

Die technischen Inhalte eines jeden La Sportiva Modells, sind das Ergebnis von tiefhaltigen Forschungs- und Entwicklungsprozessen, welche durch einen

kontinuierlichen Informationsaustausch zwischen der R&D Abteilung in Ziano di Fiemme (TN) und den besten Athleten auf internationalem Niveau, entstehen.

1) FriXion® SOLE SYSTEM

Die La Sportiva FriXion® Gummimischungen wurden entwickelt um Schuhprofile mit unterschiedlichem Halt und Langlebigkeit, je nach Art des Einsatzes und des Untergrundes zur Verfügung zu geben. Die La Sportiva FriXion® Serie besteht aus 5 Gummimischungen, welche im Bereich Mountain Running und Klettern zum Einsatz kommen.



FriXion® BLACK

Climbing Compound

Ultra gripige Mischung für maximale Leistungsfähigkeit beim Klettern.



G = GRIP



HW = HARDWEARING

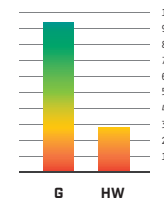

FriXion® ECO

Recycled Compound

Ultra gripige Mischung realisiert aus recyceltem Material.



G = GRIP



HW = HARDWEARING

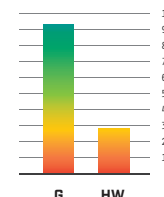

FriXion® BLUE

High Durability

Weiche langlebige Mischung mit gutem Halt. Ideal zum Laufen auf der Straße und auf Wegen.



G = GRIP



HW = HARDWEARING

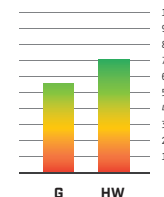

FriXion® RED

Dual Mix Compound

Ideale Kombination zwischen Grip, Langlebigkeit und Dämpfung. Wird bei vielseitigen Sohlen mit Zweifachmischung verwendet.



G = GRIP



HW = HARDWEARING

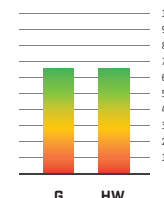

FriXion® WHITE

Super Sticky

Super gripige Mischung, hinterlässt keine Striche und ist sehr langlebig. Ideal für leistungsfähige Mountain Running Schuhe und Indoor Kletterschuhe.



G = GRIP



HW = HARDWEARING

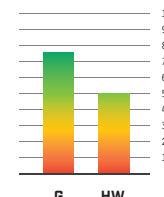

2) LA SPORTIVA SOLES



ALL GROUNDS

Vielseitige Sohle zur Verwendung bei jeder Bodenbeschaffenheit: Stein, Geröll, Gras, Moos, Schlamm. Optimal beim laufen bei sehr feuchten verhältnissen auf kahlem Untergrund; verwendet Impact Brake System Technologie.



AKYRA /
AKYRA GTX®



BUSHIDO



ULTRA RAPTOR /
ULTRA RAPTOR GTX®



AKASHA



VK



LYCAN



UNIKA



ROCK GROUNDS

Hoch leistungsfähige Schuhsohle für harter und felsiger Bodenbeschaffenheit. Durch das einfügen von "va noppen" in strategischen Punkten, wird das Rutschen beim kurvenausgang vermindert und die Sohle behält ihre ausgezeichnete leistungsfähigkeit auch bei nassem Untergrund bei.



HELIOS SR



HELIOS 2.0

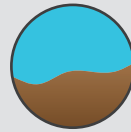

MUD GROUNDS

Dank der Form und des abstandes der Noppen am Sohlenprofil, eignet sich diese Sohle besonders zum laufen auf weicher und schlammiger Bodenbeschaffenheit.



MUTANT



CROSSOVER 2.0
GTX®



TEMPESTA GTX® /
URAGAND GTX®



LYCAN GTX®



3) IMPACT BRAKE SYSTEM

Innovatives System an der Sohle zur Absorbierung des Aufpralls, hilft zudem im Aufstieg und unterstützt beim Bremsen. Konzipiert und entwickelt im Forschungs- und Entwicklungszentrum von La Sportiva, bietet es reale Vorteile während des Laufens: der negative Effekt der beim Aufprall mit dem Untergrund entsteht wird minimiert. Durch die besondere Anordnung der Noppen, treten einige vorher in Kontakt mit dem Untergrund, somit wird der Aufprall des Schuhprofils weicher.

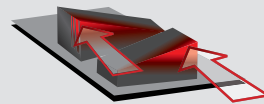

BRAKE

- Enhanced braking effect
- Enhanced traction

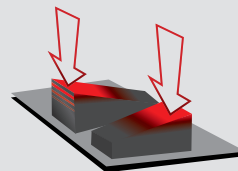
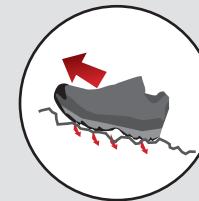

IMPACT

- Erhöhter Dämpfung beim Aufprall
- Verminderte Gelenkbelastung

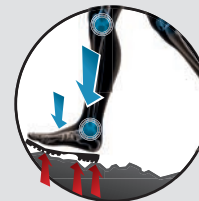

La Sportiva TECHNOLOGY

4) MIDSOLE

Die La Sportiva Mountain Running® Schuhlinie verwendet **drei verschiedene Zwischensohlen**, je nach Stil und Leistungserwartung.



INJECTED

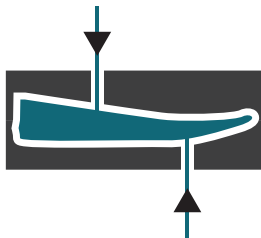

Die eingespritzte Sohle weist hohe Dämpfungseigenschaften und Elastizität des Materials auf. Diese Eigenschaften unterstützen den Abdruck nach vorne während des Laufens und daher eignen sich diese Modelle besonders für off-road Trails. Eingespritzte Zwischensohlen aus EVA reduzieren Kompressionserscheinungen der Zwischensohle, welche mit fortschreitender Lebensdauer erscheinen können und ermöglichen so, dass das Material die gleichen Leistungseigenschaften beibehält.

MODELS

AKASHA
AKYRA & AKYRA GTX®
ULTRA RAPTOR & ULTRA RAPTOR GTX®
MUTANT
HELIOS SR
HELIOS 2.0
CROSSOVER 2.0 GTX®
URAGANO GTX®
TEMEPESTA GTX®
LYCAN & LYCAN GTX®

COMPRESSION



Standard komprimierte EVA Zwischensohlen bieten Langlebigkeit und Reaktionsfähigkeit auf weichem Untergrund wo die notwendige Dämpfung geringer ist.

MODELS

BUSHIDO
VK

INFINITOO™

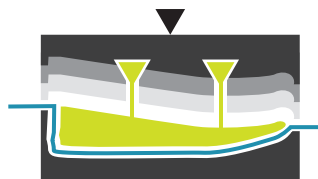

Exklusive Technologie, entwickelt von La Sportiva, welche den negativen Aufprall mit dem Untergrund perfekt dämpft und eine hohe Energierückgabe garantiert. Das weiche Polyurethan der Infinitoo™ Struktur wird von einer externen schützenden Rock-Guard Skin ummantelt und trägt zur Beibehaltung der dämpfenden Eigenschaften mit fortschreitender Lebensdauer bei.

MODELS

UNIKA

5) LA SPORTIVA INSOLE SYSTEM BY Ortholite®

Die Modelle der Kollektion Mountain Running verwenden exklusive La Sportiva by Ortholite® Schuheinlagen, welche mit 2 verschiedenen Durchmessern zur Verfügung stehen. Die Modelle wurden an den männlichen und weiblichen Fuß angepasst und werden mit verschiedenen Materialien, in Verhältnis zum Durchschnittsgewicht des / der Verwenders / Verwenderin, hergestellt.

- Verbesserte Atmungsaktivität
- Helfen der Schweißbeseitigung
- Verbesserte Langlebigkeit dank einer Technologie, welche ein übermäßiges Zerdrücken des Materials verhindert
- Antibakterielle Behandlung und Waschbarkeit für eine generell verbesserte Fußhygiene

MEN'S



WOMEN'S



DIFFERENT COLOUR,
DIFFERENT MATERIAL,
SAME THICKNESS



MOUNTAIN RUNNING 5 mm

Orientiert sich auf Komfort



MOUNTAIN RUNNING ERGONOMIC 4 mm

Leistungsorientiert, ausgezeichnete Abstimmung zwischen Komfort und Reaktionsfähigkeit



SHOE CHART

Die Welt des Trail Running wird durch verschiedene Angehensarten des Laufens im off road Gelände charakterisiert. Je nach Art der Bodenbeschaffenheit, der Streckenlänge, der Wetterverhältnisse und auch der eigene Körperstruktur, gibt es verschiedene Arten das Laufen im Gelände zu interpretieren. **Deshalb ist es wichtig bei der Wahl des Schuhwerkes auf die eigene Laufart und der Eigenschaften des eigenen Fußes zu achten.** La Sportiva bietet 3 Einteilungen der Trailwelt, welche sich auf die Streckenlänge und auf die Verwendung des Produktes auslegen.

HIGH VOLUME

Weite und komfortable Passform, ideal für lange Trainingseinheiten



NORMAL VOLUME

Umhüllende, aber nicht allzu einengende Passform, unterstützt den Fuß aufund abwärts



LOW VOLUME

Enganliegende Passform: folgt perfekt der Fußform, innere Leerräume werden vermieden



Produkte für lange Strecken, ultra-trail Wettkämpfe, Ultra-Marathon und intensive Trainingseinheiten. Situationen, in welchen ein schützendes und sehr dämpfendes Schuhwerk benötigt wird.

ULTRA LONG DISTANCE



Vielseitiges Schuhwerk für verschiedene off-road Laufarten: Skyraces, Bergläufe, Laufen in den Stadtparks. Hohe Stabilitätsleistung, dämpfend und komfortabel.

MID LONG DISTANCE



Produkte für spezielle Verwendungen wie zum Beispiel Vertical Kilometer und fell-running Läufe, aber auch Freizeitverwendungen. Umhüllende Passform, Sensibilität für den Untergrund und Grip sind die Haupteigenschaften.

SHORT DISTANCE



AKASHA



330 6 mm
1/2 PAIR



ULTRA RAPTOR



350 9 mm
1/2 PAIR



AKYRA

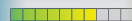

340 9 mm
1/2 PAIR



ULTRA RAPTOR GTX®



410 12 mm
1/2 PAIR



AKYRA GTX®

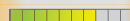

350 9 mm
1/2 PAIR



LYCAN



255 6 mm
1/2 PAIR



LYCAN GTX®



355 6 mm
1/2 PAIR



HELIOS 2.0



230 4 mm
1/2 PAIR



UNIKA

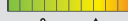

325 8 mm
1/2 PAIR



MUTANT



320 10 mm
1/2 PAIR



URAGANO GTX®



350 10 mm
1/2 PAIR



CROSSOVER 2.0 GTX®



370 10 mm
1/2 PAIR



TEMPESTA GTX®



340 10 mm
1/2 PAIR



HELIOS SR

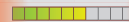

210 2 mm
1/2 PAIR



BUSHIDO



305 6 mm
1/2 PAIR



VK



190 4 mm
1/2 PAIR



= CUSHIONING

HIGH VOLUME

NORMAL VOLUME

LOW VOLUME

CROSSOVER 2.0 GTX®



370
1/2 PAIR



38 - 47.5
+ 1/2



10
mm



ART. 26T 999999
BLACK



AT GRIP SPIKE

ART. 441
WITH KEY
18 SPIKES

ART. 442
WITHOUT KEY
10 SPIKES

WOMEN'S NEW COLOUR
Size: 36 - 43 (+ 1/2) Weight: 355 g (half pair)



ART. 26U 903204
SLATE / PUMPKIN NEW



ART. 26U 611500
IRIS BLUE / PURPLE



Schuhwerk mit integrierter Gamasche für off-road Läufe in den Wintermonaten, verwendbar auch als after-ski.



+ PLUS

- › **1** Zugband all-round in Mikrofaser für maximalen seitlichen Halt des Fußes während des Laufens, bei unregelmäßigem Untergrund und beim Queren
- › **2** Spitzenverstärkung in leichtem Flüssiggummi
- › **3** Zusätzliche Verstärkung hinten in high frequency
- › Das Schuhwerk mit sehr biegsamer Gore-Tex® Technologie, dank der Gore® Flex Konstruktion, welche sich den Bewegungen des Läufers optimal anpasst
- › Präzises und schnelles Schnürsystem, dank des diagonalen Reißverschlusses und dem elastischen Reguliersystem, welches das Eindringen von Schnee und Schlamm verhindert
- › Schuhsohle mit Vorrichtung zur Anbringung von AT Grip Spikes
- › "Easy-in" Einstieg erleichtert und beschleunigt das Anziehen

TECH INFO

Schneegamasche: In elastischem wasserabweisendem (water-repellent fabric) Gewebe mit schrägem YKK water-repellent Reißverschluss

Schaft: Kratzfestes und schneeabweisendes Mesh mit Zugband all-round in Microfaser + Schutzränder in flüssigem Gummi + high frequency Verstärkung hinten

Futter: Gore® Flex Construction

Fußbett: Ortholite® Mountain Running Ergonomic

Zwischensohle: In eingespritzter MEMlex EVA mit Stabilizereinsatz

Sohle: Schuhprofil FriXion® Blue mit IBS



„Stabilizer“ Einsatz gegen Torsion

Zwischensohle in eingespritzter EVA

FriXion® Sohle mit Impact Brake System



URAGANO GTX®



350 g
1/2 PAIR



38 - 47.5
+ 1/2



10
mm



Wasserfestes Schuhwerk mit integrierter Gamasche konzipiert für Winter Running Wettkämpfe. Besonders geeignet im off-road Gelände bei Schnee und Eis, wurde dieser Schuh für Runners entwickelt, welche auch im Winter Wettkämpfe laufen.



+ PLUS

- › **1** Schützende Gummischuhspitze in TPU
- › **2** Komplet nahtlos mit wasserabweisendem Schaft für maximale Schutz gegen äußere Wettereinflüsse
- › Wasserabweisende Sock-Shield Gaiter™ Gamasche: leistungsfähige und komfortable slip-on Konstruktion mit integrierter Gamasche, welche den Fuß komplett einhüllt ohne Leerräume zu lassen und keinen zusätzlichen Kragen braucht: verhindert Eintreten von Steinen, Schlamm und Schnee
- › Die Zugbänder des Schnürsystems sind im Inneren des Schaftes integriert und ermöglichen eine perfekte Volumenregulierung und Zugverteilung für einen perfekt eingebetteten Fuß

TECH INFO

Schaft: Wasserabweisendes Single Mesh, kratzfest mit Sublimaufdruck + Sock-Shield Gaiter™

Futter: Gore® Flex Construction

Zwischensohle: mit eingespritzter MEMlex EVA mit stabilizer Einsatz

Fussbett: Ortholite® Mountain Running Ergonomic 4 mm

Sohle: griffige FriXion® Blue Mischung kompatibel mit abnehmbaren AT Grip Spikes



ART. 36H 999100
BLACK / YELLOW



AT GRIP SPIKE

ART. 441
WITH KEY
18 SPIKES

ART. 442
WITHOUT KEY
10 SPIKES



Stabilizer Einsatz
gegen Torsion

Zwischensohle in
eingespritzter EVA

FriXion® Sohle mit IBS



TEMPESTA GTX®

NEW COLOURS



340 g
1/2 PAIR



38 - 47.5
+ 1/2



10
mm



ART. 36F 617614
INDIGO / TROPIC BLUE NEW



Wasserfester Winter Running Schuh, gedacht für das Training und den täglichen Gebrauch in den Wintermonaten mit Hinblick auf die Skyraces im Frühling. Vielseitig, leicht und dank der Sock Like Konstruktion schnell zum Anziehen, ist er der perfekte Schuh zum Laufen auf verschiedensten off-road Untergrund dank der Sohle, welche mit AT Grip Spikes versehen werden kann.

+ PLUS

- 1 Schützende Gummischuhspitze in TPU
- 2 Komplet nahtlos mit wasserabweisendem Schaft für maximale Resistenz gegenüber Wittereinflüssen
- Intuitives und schnelles Schnürsystem mit integrierter lace-pocket für die Schuhbänder
- Verwendet die flexiblere Gore® Flex Construction, welche dank Flex Konstruktion den Bewegungen besser folgen kann
- Gripige Gummimischung der Sohle perfekt für weichen und schlammigen Untergrund. Vielseitig einsetzbar durch die Vorrichtung zur Montage von AT Grip Spikes

TECH INFO

Schaft: Wasserabweisendes Single Mesh, kratzfest mit Sublimaufdruck + Kragen mit Sock-Shield Konstruktion

Futter: Gore® Flex Construction

Fussbett: Ortholite® Mountain Running Ergonomic 4 mm

Zwischensohle: mit eingespritzter MEMlex EVA mit stabilizer Einsatz

Sohle: gripige FriXion® Blue Mischung kompatibel mit abnehmbaren AT Grip Spikes



Stabilizer Einsatz
gegen Torsion

Zwischensohle in
eingespritzter EVA

FriXion® Sohle mit IBS



ART. 36F 903204
SLATE / PUMPKIN **NEW**



ART. 36F 606201
OCEAN / LAVA



ART. 36F 999104
BLACK / BUTTER



WOMEN'S

Size: 36 - 43 (+ 1/2) Weight: 300 g (half pair)

ART. 36G 903999
SLATE / BLACK **NEW**



ART. 36G 611500
IRIS BLUE / PURPLE



ART. 36G 904609
STONE BLUE / MINT



AKYRA GTX®

NEW COLOURS



350 g
1/2 PAIR



38 - 47.5
+ 1/2



9
mm



ART. 361 900705
CARBON / APPLE GREEN NEW



Wasserfestes Schuhwerk mit Gore-Tex® Membrane, speziell für Winter Running. Strukturiert und schützend, wurde er für Ultra Trails, Ultra Marathons und lange Trainingseinheiten in den Wintermonaten geboren. Akyra GTX® ist besonders umhüllend, komfortabel und atmungsaktiv.



+ PLUS

- › 1 Nahtloser und wasserabweisender Schaft für maximalen Schutz gegen schlechte Witterung
- › 2 Schützende Fußspitze in TPU
- › Umhüllender Schaft, komfortabel und atmungsaktiv dank der innovativen 3schichtigen Konstruktion
- › Sohle mit exklusiven Trail Rocker®: unterstützt das natürliche Auftreten „Ferse außen - Spitze innen“ des Fußes während des Laufens
- › Geeignet für Wintereinsätze dank des wasserabweisenden Schaftes in Mesh, kombiniert mit der wasserfesten und atmungsaktiven Gore-Tex® Extended Comfort Membrane

TECH INFO

Schaft: Innenseite mit AirMesh Ultra-Comfort + Applikationen aus wärmelebbender Mikrofaser in TPU MicroLite Skeleton™ + wasserabweisendes und kratzfestes single mesh mit Flex-Guard™ Einsätzen

Futter: Gore-Tex Extended Comfort

Zwischensohle: eingespritztes MEMlex EVA

Fußbett: Ortholite® Mountain Running

Sohle: griffige FriXion® Red Mischung

External TPU buttress

Ortholite Mountain Running

Injection EVA

FriXion® Red Sole



ART. 36I 900202
CARBON / TANGERINE



ART. 36I 606702
OCEAN / SULPHUR



ART. 36I 999999
BLACK



ART. 36I 201606
LAVA / OCEAN



WOMEN'S

Size: 36 - 43 (+ 1/2) Weight: 310 g (half pair)

ART. 36J 705608
APPLE GREEN / EMERALD **NEW**



ART. 36J 999204
BLACK / PUMPKIN **NEW**



ART. 36J 611500
IRIS BLUE / PURPLE



ART. 36J 903702
SLATE / SULPHUR



PHOTO BY © GIACOMO MENEGHELLO



ULTRA RAPTOR GTX®

NEW COLOURS



410
1/2 PAIR



38 - 47.5
+ 1/2



12
mm

ART. 26R 900204
CARBON / PUMPKIN NEW



Gore-Tex® Membranversion des Modells Ultra-Raptor, entwickelt für Einsatz im Winter im off-road Gelände über lange Strecken, ultra-marathon Wettkämpfe und langen Trainingseinheiten.



+ PLUS

- › 1 Perfekte Regulierung der Volumen und Umhüllung des Fußes dank des besonderen Schnürsystems: die Ösen sind an der Innenseite des Schaftes eingenäht und an der Außenseite mit high frequency Verstärkungen versehen. Dieses System ermöglicht eine Aufteilung der Spannung auf den gesamten Schaft
- › 2 FriXion® Sohle mit weicher XF Gummimischung und ausgeprägtem Trail Bite Sockel für verbesserte Bremswirkung im Abstieg
- › Ultra Raptor GTX® verbindet die Vorteile von Performance einer einhaltenden Konstruktion mit denen des Komfort dank der angenehmen Passform und dem breiten Fußbett

TECH INFO

Schaft: Abrasion resistant Mesh + Verstärkungsbund in Mikrofaser mit Aufstrich gegen Abrieb

Futter: Gore-Tex® Extended Comfort + Einsatz „Easy-in“ in PU leather für vereinfachtes Einseigen und Fersenstabilität

Fußbett: Ortholite® Mountain Running Ergonomic

Zwischensohle: In eingespritzte dämpfende EVA

Sohle: FriXion® White sehr griffig mit Impact Brake System, Gummischuhspitze und integriertem Einsatz gegen Stöße



Ferseneinsatz in stabilisierendem

Plantareinsatz in komprimierter anti-shock EVA

Anti-torsion Einsatz in TPU

FriXion® XF Sohle mit Impact Brake System





WOMEN'S

Size: 36 - 43 (+ 1/2) Weight: 355 g [half pair]



PHOTO BY © GIACOMO MENECHIELLO

LYCAN GTX®

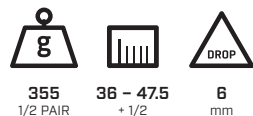

ART. 36Q 900705
CARBON / APPLE GREEN



Trail Running Schuh, perfekt um in den Wintermonaten sicher unterwegs zu sein. Dank der Möglichkeit Spikes anzubringen, ist er auch auf eisigen und schneebedeckten Untergrund der ideale Begleiter. Der komfortable Schuh mit guter Passform eignet sich für alle begeisterte off-road Läufer.

+ PLUS

- > 1 Schützende Gummischuhspitze in TPU
- > 2 Dämpfender Sockel
- > Atmungsaktives Mesh mit aufgemalten abriebfesten Mikrofaser Verstärkungen für Schutz und Leichtigkeit
- > Eingespritzte Zwischensohle mit äußeren Strukturen, welche das Dämpfungssystem unterstützen
- > Mud-ground Schuhprofil mit Impact Brake System, Spikesvorrichtung für eisigen oder schneebedeckten Untergrund
- > Schnelles Schnürsystem und extra Volumen für maximalen Komfort

TECH INFO

Schaft: Wasserabweisendes Mesh mit abriebfesten Verstärkungen, schützende TPU Spitze

Futter: Gore-Tex® Extended Comfort

Zwischensohle: Eingespritztes, dämpfendes EVA

Fußbett: Ortholite® Mountain Ergonomic 4 mm

Sohle: FriXion® Blue



"Stabilizer" Einsatz gegen Torsion

Zwischensohle in eingespritzter EVA

FriXion® Blue Sohle



ART. 36Q 617614
INDIGO / TROPIC BLUE



ART. 36Q 999100
BLACK / YELLOW



WOMEN'S

Size: 36-43 (+ 1/2) Weight: 300 g (per pair)

ART. 36R 999903
BLACK / SLATE



ART. 36R 705608
APPLE GREEN / EMERALD



PHOTO BY © REMI FABREGUE



UNIKA



ART. 36M 999100
BLACK / YELLOW



ART. 36M 900614
CARBON / TROPIC BLUE

ART. 36M 900202
CARBON / TANGERINE



ART. 36N 900704
CARBON / JADE GREEN



ART. 36N 612203
MARINE BLUE /
LILY ORANGE

WOMEN'S

Size: 36 - 43 (+1/2) Weight: 280 g (per pair)

TECH INFO

Schaft: Zweischichtiger Schaft mit Sock-Like™ Konstruktion + Lace-up Harness™: Einhängesystem für den Klettergurt

Zwischensohle: InfiniToo™ Technologie in PU mit geringer Dichte, hellt nicht auf, sehr elastisch + Überzug in Rock-Guard Skin

Fussbett: Ohne zusätzliches Fußbett

Sohle: FriXion® White



325
1/2 PAIR



38 - 47,5
+ 1/2



8
mm



AKASHA



ART. 26Y 903614
SLATE / TROPIC BLUE



ART. 26Y 606304
OCEAN / FLAME



ART. 26Y BY
BLACK / YELLOW



ART. 26Y 614307
TROPIC BLUE / CARDINAL



ART. 26Y 999702
BLACK / SULPHUR



ART. 26Y 999202
BLACK / TANGERINE

WOMEN'S

Size: 36 - 43 (+1/2) Weight: 280 g (half pair)



ART. 26Z 612500
MARINE BLUE / PURPLE



ART. 26Z 999500
BLACK / PURPLE



ART. 26Z 904704
STONE BLUE / JADE GREEN

TECH INFO

Schaft: Durchlöcherter AirMesh + PU Leather hinten und Dynamic ProTechTion™ vorne

Futter: Rutschfestes Mesh

Zwischensohle: Eingespritztes Mesh und Cushion Platform™

Fussbett: Ortholite® Mountain Running

Sohle: FriXion® Red Zweifachmischung mit Trail Rocker™ System



330
1/2 PAIR



38 - 49,5
+ 1/2



6
mm



AKYRA



ART. 36D 202999
TANGERINE / BLACK



ART. 36D 999999
BLACK



ART. 36D 900614
CARBON / TROPIC BLUE



ART. 36D 104104
BUTTER



ART. 36D 606304
OCEAN / FLAME

WOMEN'S

Size: 36 - 43 (+1/2) Weight: 300 g (half pair)



ART. 36E 608609
EMERALD / MINT



ART. 36E 900613
CARBON / COBALT BLUE



ART. 36E 612203
MARINE BLUE / LILY ORANGE

TECH INFO

Schaft: Innenseite in Ultra-Comfort AirMesh + thermoverschweißten Mikrofaser-Aufsätzen in TPU MicroLite Skeleton™ + atmungsaktives Engineered Mesh außen mit Flex-Guard™ Einsätzen in Mikrofaser

Futter: Rutschfestes Mesh

Zwischensohle: Eingespritztes EVA

Fussbett: Ortholite® Mountain Running

Sohle: FriXion® Red Mischung



340
1/2 PAIR



38 - 47,5
+ 1/2



9
mm

ULTRA RAPTOR

ART. 16U 202903
TANGERINE / SLATE



ART. 16U 999705
BLACK / APPLE GREEN



ART. 16U 600702
BLUE / SULPHUR



ART. 16U BK
BLACK



ART. 16U BY
BLACK / YELLOW

WOMEN'S

Size: 36 - 43 (+ 1/2) Weight: 315 g (half pair)



ART. 16V 900613
CARBON / COBALT BLUE



ART. 16V 500612
PURPLE / MARINE BLUE



ART. 16V 608609
EMERALD / MINT

MUTANT

ART. 26W 705900
APPLE GREEN / CARBON



ART. 26W 900304
CARBON / FLAME



ART. 26W 999999
BLACK

WOMEN'S

Size: 36 - 43 Weight: 300 g (half pair)



ART. 26X 203612
LILY ORANGE /
MARINE BLUE



ART. 26X 501705
PLUM / APPLE GREEN

BUSHIDO

ART. 26K 614307
TROPIC BLUE / CARDINAL RED



ART. 26K 900705
CARBON / APPLE GREEN



ART. 26K 999100
BLACK / YELLOW



ART. 26K 606702
OCEAN / SULPHUR

WOMEN'S

Size: 36 - 43 (+ 1/2) Weight: 270 g (half pair)



ART. 26L 903704
SLATE / JADE GREEN



ART. 26L 501705
PLUM / APPLE GREEN



ART. 26L 612203
MARINE BLUE /
LILY ORANGE



ART. 26L BE
BERRY

TECH INFO

Schaft: Atmungsaktives Air-mesh mit Verstärkung in Microfaser, beschichtet gegen Abnutzung und mit "Endurance Platform": auf komprimierter EVA Plattform aufmontierter Schaft

Futter: Mesh + Einsatz "Easy-in" in PU-Leder für leichtes Anziehen und Fersenstabilität

Zwischensohle: Eingespritzte, dämpfende EVA

Sohle: FriXion® White (Grip-Mischung) mit Impact Brake System und integrierter stoßfesten Gummikappe vorne



350
1/2 PAIR



38 - 47.5
+ 1/2



9
mm

TECH INFO

Schaft: Kratzfestes atmungsaktives Single mesh + integrierte Kleingamasche

Futter: Rutschfestes Mesh

Zwischensohle: Eingespritztes MEMlex EVA mit stabilizer Einsatz

Fußbett: Ortholite® Mountain Running Ergonomic 4 mm

Sohle: Ultragripige FriXion® White Mischung



320
1/2 PAIR



38 - 47.5
+ 1/2



10
mm

TECH INFO

Schaft: Atmungsaktives AirMesh + thermogelebte Verstärkungen in Mikrofaser + high-frequency Außenskelett mit rip-stop Gewebe

Futter: Ferse - rutschfestes Mesh - anti-schweiß Mesh + Schuhzunge in elastischem Mesh

Zwischensohle: Komprimierte EVA - Einsatz Rock-Guard in EVA mit Zweifachdicke am Fußballen

Fußbett: Ortholite® Mountain Running Ergonomic 4 mm

Sohle: FriXion® Red mit leichter Doppelgummimischung + IBS und Noppen zur Montage von AT Grip Spikes



305
1/2 PAIR



38 - 47.5
+ 1/2



6
mm



HARDGOODS
SKI BOOTS



HARDGOODS
SKIS & SKINS



HARDGOODS
ACCESSORIES



SKIMO APPAREL



SKIMO APPAREL



SKIMO APPAREL



SKIMO APPAREL



SKIMO APPAREL



SKIMO APPAREL



SKIMO APPAREL



SKIMO APPAREL



SKIMO APPAREL



SKIMO APPAREL



SKIMO APPAREL



SKIMO APPAREL



SKIMO APPAREL



SKIMO APPAREL



SKIMO APPAREL



SKIMO APPAREL



SKIMO APPAREL



SKIMO APPAREL



SKIMO APPAREL



SKIMO APPAREL



SKIMO APPAREL



SKIMO APPAREL



LYCAN

ART. 36K 999614
BLACK / TROPIC BLUE



ART. 36K 900705
CARBON / APPLE GREEN



ART. 36K 999202
BLACK / TANGERINE



ART. 36K 614202
TROPIC BLUE /
TANGERINE



WOMEN'S

Size: 36 - 43 (+ 1/2) Weight: 212 g (half pair)



ART. 36L 904704
STONE BLUE /
JADE GREEN



ART. 36L 500501
PURPLE / PLUM



ART. 36L 612203
MARINE BLUE /
LILY ORANGE

TECH INFO

Schaft: Atmungsaktives Mesh mit Verstärkungen in abriebfester Mikrofaser, schützende Schuhspitze in TPU

Futter: Rutschfestes atmungsaktives Mesh

Zwischensohle: Eingespritzte dämpfende EVA

Sohle: FriXion® Blue



255
1/2 PAIR



38 - 49.5
+ 1/2



6
mm



VK

ART. 36O 999100
BLACK / YELLOW



WOMEN'S

Size: 36 - 43 (+ 1/2) Weight: 164 g (half pair)



ART. 36P 303303
BERRY

TECH INFO

Schaft: Sock-Like™ Technologie mit Zonen differenzierter Elastizität und stabilisierenden thermogeklebten Einsätzen, schützende Schuhspitze in TPU

Futter: In Lycra® und Mikrofaser

Zwischensohle: Komprimierte und abriebfeste EVA, rock-guard co-printed im Vorderfußbereich

Fußbett: Sock-Like™ Konstruktion mit im Schaft integriertem Fußbett

Sohle: FriXion® White Grün Mix Compound



190
1/2 PAIR



38 - 47.5
+ 1/2



4
mm



HELIOS SR

ART. 26V 100100
YELLOW



WOMEN'S

Size: 36 - 43 (+ 1/2) Weight: 200 g (half pair)



ART. 36C 303303
BERRY

TECH INFO

Schaft: Kratzfestes atmungsaktives Single mesh + integrierte Kleingamasche

Futter: Rutschfestes Mesh

Zwischensohle: Eingespritztes MEMlex EVA und Endurance Platform

Fußbett: Ortholite® Mountain Running Ergonomic 4 mm

Sohle: Ultragripige FriXion® Red Mischung



210
1/2 PAIR



36 - 47.5
+ 1/2



2
mm

HELIOS 2.0

ART. 36A 614202
TROPIC BLUE / TANGERINE



ART. 36A 999202
BLACK / TANGERINE



ART. 36A 900614
CARBON / TROPIC BLUE



WOMEN'S

Size: 36 - 43 (+ 1/2) Weight: 200 g (half pair)



ART. 36B 612203
MARINE BLUE /
LILY ORANGE



ART. 36B 608609
EMERALD / MINT

TECH INFO

Schaft: Weiche EVA kombiniert mit atmungsaktivem Mesh + interne Kleingamasche + Verstärkungen in Microfaser + high frequency Außenskelett am single Mesh aufgetragen

Futter: Rutschfestes Mesh

Zwischensohle: Eingespritztes MEMlex EVA und Cushion Platform™

Fußbett: Ortholite® Mountain Running Ergonomic 4 mm

Sohle: Bi-colour FriXion® Blue



230
1/2 PAIR



38 - 47.5
+ 1/2



4
mm



HARDGOODS
SKI BOOTS



HARDGOODS
SKI & SKINS



HARDGOODS
ACCESSORIES



HARDGOODS
SKIMO APPAREL



HARDGOODS
ACCESSORIES



HARDGOODS
ACCESSORIES



HARDGOODS
ACCESSORIES



HARDGOODS
ACCESSORIES



PHOTO BY © FRED MARKSNER

MOUNTAIN RUNNING
FOOTWEAR

MOUNTAIN RUNNING
APPAREL

CLIMBING
FOOTWEAR

CLIMBING
APPAREL

FOOTWEAR

ACCESSORIES





APPAREL MOUNTAIN RUNNING®

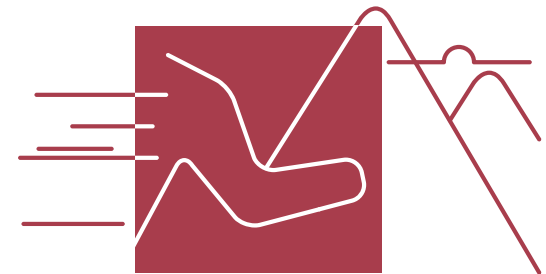

Sich den natürlichen Elementen stellen, unter den Füßen und auf der eigenen Haut spüren. Für diese Momente werden die off-road Produkte der Linie apparel La Sportiva Fast geboren: den Bergläufen, wie auch den dynamischen Hikingeinheiten gewidmet.

**Kein schon gezeichneter Weg,
keine bekannte Straße angehen.
Das wäre langweilig.**



NEW

COMPLEX T-SHIRT M

Kurzärmeliges T-Shirt für winter running. Complex T-Shirt verwendet BeCool™ Filamente der letzten Generation und garantiert schnelles Trocknen und bessere Atmungsaktivität.

- › Stripe fade artwork
- › Body engineered Design
- › Seamless Technologie
- › Body mapping Zonen mit alternierenden Isolierungs- und Ventilationszonen

Fit: Slim

Fabric:
Seamless: 56% Polyamide,
42% Polypropylen, 2% Elastane

Sizes: S/XXL (EU) - XS/XL (USA)

Weight: 119 g (L)



Polygiene®



BeCool™
ACTIVE CONTROL



ART. J87 617614
INDIGO / TROPIC BLUE

ART. J87 614204
TROPIC BLUE / PUMPKIN

ART. J87 204200
PUMPKIN / ORANGE

ART. J87 705614
APPLE GREEN /
TROPIC BLUE

ART. J87 900614
CARBON / TROPIC BLUE

ART. J87 900100
CARBON / YELLOW



NEW
COLOURS

VERTEX LONG SLEEVE M

Vertex ist ein long sleeve Teil, perfekt für die Übergangszeiten. Atmungsaktiv, schnell trocknend und mit antibakteriellen und geruchsneutralisierenden Behandlung ist es ein Produkt mit Bluesign® Zertifikat. For your running.

- › Ventilationsreißverschluss vorne
- › Flache hautschonende Nähte
- › Integriertes Daumenloch
- › Ventilationszone unter den Armen

Fit: Regular

Fabric:
Main body: [DUF08] 60% PES, 40% PP

Sizes: S/XXL (EU) - XS/XL (USA)

Weight: 180 g (L)



Polygiene®



ART. J62 204204
PUMPKIN NEW

ART. J62 617617
INDIGO NEW

ART. J62 614614
TROPIC BLUE NEW

ART. J62 999999
BLACK NEW

NEW

POLLUX LONG SLEEVE M

Pollux Long Sleeve ist ein thermischer base layer mit integrierter Kapuze, welcher ideal für kalte Tage ist. Mit diesem layer kann der eigene Look an jede Witterung angepasst werden. Die Konstruktion des BeColl™ Fadens bietet zudem bessere Eigenschaften bei der Durchlüftung, dem Komfort und bei der Beibehaltung einer idealen Körpertemperatur während der körperlichen Aktivität.

- › Stripe fade artwork
- › Ergonomischer Fit
- › Seamless Konstruktion: ohne Nähte
- › Body mapping mit alternierenden Isolierungs- und Ventilationszonen
- › 1/2 Reißverschluss vorne
- › Integrierbare thermische Kapuze

Fit: Slim

Fabric: Seamless: 56% Polyamide, 42% Polypropylen, 2% Elastane

Sizes: S/XXL (EU) - XS/XL (USA)

Weight: 234 g (L) with storm hood



ART. B92 705617
APPLE GREEN / INDIGO



ART. B92 614204
TROPIC BLUE / PUMPKIN



ART. B92 204200
PUMPKIN / ORANGE



ART. B92 900100
CARBON / YELLOW



Polygiene™



BeCool™
by control



NEW

RADIAL PANT M

Lange Hose für alle Runners, welche auch in den kältesten Monaten unterwegs sind. Radial Pant kann auch unter einer Shorthose getragen werden, oder einfach alleine. Dank der flachen Nähte komfortabel und hautschonend verfügt sie über reflektierende Details um auch beim Laufen im Dunkeln gut gesehen werden zu können.

- › Ergonomischer Fit
- › Tasche hinten mit Reißverschluss
- › Reflektierende Details für Sichtbarkeit im Dunkeln
- › Flache hautschonende Nähte
- › Reißverschluss am Beinende
- › Komfortable und elastische Konstruktion an der Taille

Fit: Slim

Fabric: Main fabric: [PN20] 80% Polyamide, 20% EA

Sizes: S/XXL (EU) - XS/XL (USA)

Weight: 220 g (L)



ART. J88 999907
BLACK / CLOUD



ART. J88 617705
INDIGO / APPLE GREEN



ART. J88 614204
TROPIC BLUE / PUMPKIN



ART. J88 705907
APPLE GREEN / CLOUD



ART. J88 999614
BLACK / TROPIC BLUE





NEW

ESCAPE T-SHIRT W

Kurzärmeliges T-Shirt, entwickelt für winter running. Das Escape T-Shirt verwendet BeCool™ Filamente letzter Generation, welche ein schnelles Trocknen und verbesserte Atmungsaktivität garantieren.



Polygiene®



BeCool™
ANTI-COOLCONTROL



ART. K80 308705
GARNET / APPLE GREEN



ART. K80 608705
EMERALD / APPLE GREEN



ART. K80 204308
PUMPKIN / GARNET



ART. K80 705308
APPLE GREEN / GARNET



ART. K80 900204
CARBON / PUMPKIN

- › Stripe fade artwork
- › Ergonomischer Fit
- › Flache hautschonende Nähte
- › Body mapping (Isolierungs- und Ventilationszonen)

Fit: Slim

Fabric:

Seamless: 56% Polyamide, 42% Polypropylen, 2% Elastane

Sizes: XS/XL

Weight: 101 g [M]



NEW

SUPERSONIC PANT W

bluesign
APPROVED

Lange Hose für alle Runners, welche auch in den kältesten Monaten unterwegs sind. Supersonic Pant kann auch unter einer Shorthose getragen werden, oder einfach alleine. Dank der flachen Nähte komfortabel und hautschonend, verfügt sie über reflektierende Details um auch beim Laufen im Dunkeln gut gesehen werden zu können.



ART. K81 705708
APPLE GREEN / SPRUCE



ART. K81 308204
GARNET / PUMPKIN



ART. K81 608308
EMERALD / GARNET



ART. K81 999903
BLACK / SLATE

- › Ergonomischer Fit
- › Tasche hinten mit Reißverschluss
- › Reflektierende Details für Nachsicht
- › Flache hautschonende Nähte
- › Reißverschluss am Beinende
- › Komfortable und elastische Konstruktion an der Taille

Fit: Slim

Fabric:

Main fabric: [PN20] 80% Polyamide, 20% EA

Sizes: XS/XL

Weight: 200 g [M]



PHOTO BY © GIACOMO MENGHELLO

HARDGOODS
SKI BOOTS

HARDGOODS
SKIS & SKINS

HARDGOODS
ACCESSORIES

SKIMO APPAREL

MOUNTAIN RUNNING
FOOTWEAR

**MOUNTAIN RUNNING
APPAREL**

CLIMBING
FOOTWEAR

CLIMBING
APPAREL

FOOTWEAR

ACCESSORIES

CARRYOVER PRODUCTS MEN'S MOUNTAIN RUNNING APPAREL

ULTRA ARM WARMER M

Size: S/M - L/XL



ART. J46 999100
BLACK / YELLOW

SONIC T-SHIRT M

Size: S/XXL (EU) - XS/XL (USA)



ART. J44 999100
BLACK / YELLOW

ACTION LONG SLEEVE M

Size: S/XXL (EU) - XS/XL (USA)



ART. J52 999999
BLACK

RUSH SHORT M

Size: S/XXL (EU) - XS/XL (USA)



ART. J45 BK
BLACK

RAPID SHORT M

Size: S/XXL (EU) - XS/XL (USA)



ART. J49 999100
BLACK / YELLOW

AUSTER SHORT M

Size: S/XXL (EU) - XS/XL (USA)



ART. J75 202202 ART. J75 999999
TANGERINE BLACK

AELOUS SHORT M

Size: S/XXL (EU) - XS/XL (USA)



ART. J40 BK
BLACK

VELOX SHORT M

Size: S/XXL (EU) - XS/XL (USA)



ART. J68 999100
BLACK / YELLOW

FREEDOM TIGHT SHORT M

Size: S/XXL (EU) - XS/XL (USA)



ART. J54 999100 ART. J54 999901
BLACK / YELLOW BLACK / GREY

NUCLEUS TIGHT 3/4 M

Size: S/XXL (EU) - XS/XL (USA)



ART. J55 999901
BLACK / GREY

ARROW TIGHT 3/4 M

Size: S/XXL (EU) - XS/XL (USA)



ART. J69 999100
BLACK / YELLOW

ARGO PANT M

Size: S/XXL (EU) - XS/XL (USA)



ART. J66 606607 OCEAN / LAKE
ART. J66 999999 BLACK

MACH VEST M

Size: S/XXL (EU) - XS/XL (USA)



ART. J67 999100
BLACK / YELLOW

DIMENSION VEST M

Size: S/XXL (EU) - XS/XL (USA)



ART. J63 201201
LAVA

ART. J63 606607
OCEAN / LAKE

ART. J63 999100
BLACK / YELLOW

MISTRAL VEST M

Size: S/XXL (EU) - XS/XL (USA)



ART. J73 999100
BLACK / YELLOW

LEVANTE JKT M

Size: S/XXL (EU) - XS/XL (USA)



ART. J74 607607
LAKE

ART. J74 903904
SLATE / STONE BLUE

ART. J74 999100
BLACK / YELLOW

BLIZZARD WINDBREAKER JKT M

Size: S/XXL (EU) - XS/XL (USA)



ART. J70 999100
BLACK / YELLOW

MAN SIZING CHART (cm)

EU	S/46	M/48	L/50	XL/52	XXL/54
USA	XS	S	M	L	XL
TOTAL HEIGHT	170-173	173-176	176-179	179-182	182-185
CHEST	92-96	97-101	102-106	107-111	112-116
WAIST	80-83	84-87	88-91	92-95	96-99
HIP	96-99	100-103	104-107	108-111	112-115
ARM LENGTH FROM CENTER BACK	81/82	83/84	85/86	87/88	89/90
LEG LENGTH FROM WAIST	103-106	105-108	107-110	109-112	111-114

CARRYOVER PRODUCTS WOMEN'S MOUNTAIN RUNNING APPAREL

ULTRA ARM WARMER W

Size: XS/S - M/L



ART. K45 303602
BERRY / MALIBU BLUE

CAPTIVE TOP W

Size: XS/XL



ART. K77 602303
MALIBU BLUE / BERRY



ART. K77 612203
MARINE BLUE / LILY ORANGE



ART. K77 900999
CARBON / BLACK

MUSE LONG SLEEVE W

Size: XS/XL



ART. K59 608609
EMERALD / MINT



ART. K59 611500
IRIS BLUE / PURPLE

FLURRY SHORT W

Size: XS/XL



ART. K17 GR
GREY

VORTEX TIGHT 3/4 W

Size: XS/XL



ART. K54 999901
BLACK / GREY



ART. K54 999705
BLACK / APPLE GREEN

ARCADIA PANT W

Size: XS/XL



ART. K62 999901
BLACK / GREY



ART. K62 999609
BLACK / MINT

SERENITY VEST W

Size: XS/XL



ART. K60 904000
STONE BLUE / WHITE



ART. K60 611611
IRIS BLUE



ART. K60 999999
BLACK

TORPEDO VEST W

Size: XS/XL



ART. K66 613613
COBALT BLUE



ART. K66 705704
APPLE GREEN / JADE GREEN

TYPHOON JKT W

Size: XS/XL



ART. K67 613612
COBALT BLUE / MARINE BLUE

ART. K67 501500
PLUM / PURPLE

LE

BRIZA WINDBREAKER JKT W

Size: XS/XL



ART. K63 602100
MALIBU BLUE / YELLOW

WOMAN SIZING CHART (cm)

EU	40/34	42/36	44/38	46/40	48/42
USA	XS	S	M	L	XL
TOTAL HEIGHT	162-165	165-168	168-171	171-174	174-177
CHEST	85-88	89-92	93-96	97-100	101-104
WAIST	62-65	66-69	70-73	74-77	78-81
HIP	90-93	94-97	98-101	102-105	106-109
ARM LENGTH FROM CENTER BACK	76/77	78/79	80/81	82/83	84/85
LEG LENGTH FROM WAIST	102-104	103-105	104-106	105-107	106-108

PHOTO BY © WHITE ROOM PRODUCTION



ACCESSORIES

NEW

WINTER RUNNING GLOVES M

Schützender Laufhandschuh für Aktivitäten bei niederen Temperaturen.

- › 1 Verlängertes Bündchen mit Öffnung, welche Einblick auf die Pulsuhr gibt
- › 2 Handrücken mit Icestream-Windbreaker Gewebe, atmungsaktiv und windfest
- › 3 Handfläche aus 0,5 mm Suede, weich und komfortabel mit Silikonserigraphie für mehr Grip und Langlebigkeit
- › 4 Daumen mit Touch-Screen Einsatz
- › 5 Kleine Tasche für Schlüssel am Handgelenk
- › 6 Überhandschuh aus Nylon
- › 7 Fleece am Daumen zum Abwischen des Schweißes
- › 8 Lycra® Einsätze auf der Innenseite, reflektierende Einsätze außen



ART. Y02 100999
YELLOW / BLACK

NEW

WINTER RUNNING GLOVES W

Schützender Laufhandschuh für Aktivitäten bei niederen Temperaturen.

- › 1 Verlängertes Bündchen mit Öffnung, welche Einblick auf die Pulsuhr gibt
- › 2 Handrücken mit Icestream-Windbreaker Gewebe, atmungsaktiv und windfest
- › 3 Handfläche aus 0,5 mm Suede, weich und komfortabel mit Silikonserigraphie für mehr Grip und Langlebigkeit
- › 4 Daumen mit Touch-Screen Einsatz
- › 5 Kleine Tasche für Schlüssel am Handgelenk
- › 6 Überhandschuh aus Nylon
- › 7 Fleece am Daumen zum Abwischen des Schweißes
- › 8 Lycra® Einsätze auf der Innenseite, reflektierende Einsätze außen



ART. Y03 303000
BERRY / WHITE

TRAIL GLOVES M

- › 1 Reflex Forchette
- › 2 Sublimated Lycra®
- › 3 Double Poket one for Overgloves one for recover keys when run
- › 4 I-Touch system
- › 5 Forchette in prefred Fabric (More Breathable)
- › 6 Prefred fabric on all Palm and cuff palm More traspirability
- › 7 Elastic on Bottom cuff
- › 8 Overgloves with printed Logo it's perfect in case of Wind & Rain

Fabric: 100% Polyester
Sizes: S/XL
Weight: 60 g (pair)



ART. X54 999100
BLACK / YELLOW

TRAIL GLOVES W

- › 1 Reflex Forchette
- › 2 Sublimated Lycra®
- › 3 Double Poket one for Overgloves one for recover keys when run
- › 4 I-Touch system
- › 5 Forchette in prefred Fabric (More Breathable)
- › 6 Prefred fabric on all Palm More traspirability
- › 7 Elastic on Bottom cuff
- › 8 Overgloves with printed Logo it's perfect in case of Wind & Rain

Fabric: 100% Polyester
Sizes: XS/L
Weight: 51 g (pair)



ART. X55 602303
MALIBU BLU / BERRY

RACE HEADBAND M

Race Stirnband als Windschutz oder gegen den Schweiß, komfortabel und atmungsaktiv: unabdingbares Accessoires für jeden Runner im Wettkampf oder während des Trainings. Grafik mit Sublimationsdruck, perfekt in Linie mit dem Gesamtlook der Mountain Running Race Linie.

Fit: Slim
Fabric:
 Main: (PN15) 87% PES, 13% EA
Sizes: S/M - L/XL
Weight: 20 g (S/M)

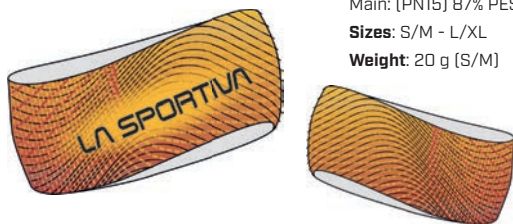

ART. X51 999100
 BLACK / YELLOW

RACE HEADBAND W

Race Stirnband als Windschutz oder gegen den Schweiß, komfortabel und atmungsaktiv: unabdingbares Accessoires für jedem Runner im Wettkampf oder während des Trainings. Grafik mit Sublimationsdruck, perfekt in Linie mit dem Gesamtlook der Mountain Running Race Linie.

Fit: Slim
Fabric:
 Main: (PN15) 87% PES, 13% EA
Sizes: S/M - L/XL
Weight: 20 g (S/M)

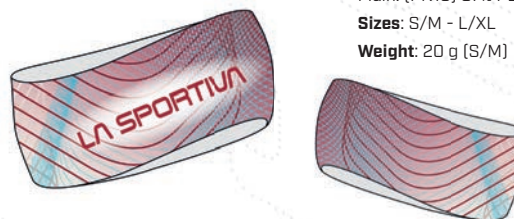

ART. X52 303602
 BERRY / MALIBU BLUE

FADE HEADBAND

Leichtes Stirnband für den Wettkampf oder Training.

Material: 100% PES

Sizes: S/M - L/XL



ART. X60 607202
 LAKE / TANGERINE



ART. X60 203612
 LILY ORANGE / MARINE BLUE



ART. X60 705501
 APPLE GREEN / PLUM

HIVE HEADBAND

Leichtes Stirnband für den Wettkampf oder Training.

Material: 94% PES, 6% SP

Sizes: one size



ART. X59 607607
 LAKE



ART. X59 106106
 LEMONADE



ART. X59 704704
 JADE GREEN

NEW
 COLOURS

ARTIS HEADBAND

Schweißstirnband für Skitouren oder winter running.

Material: 83% PES, 11% Tencel, 6% SP

Sizes: S/M - L/XL

Weight: 12 g (L/XL)



ART. X67 903903
 SLATE



ART. X67 999999
 BLACK



ART. X67 614614
 TROPIC BLUE **NEW**



ART. X67 204204
 PUMPKIN **NEW**



ART. X67 705705
 APPLE GREEN **NEW**



ART. X67 900900
 CARBON **NEW**

NEW

ARTEMID BEANIE



Leichte Mütze mit regular fit. Dank der reflektierenden Details und dem DriRelease® Tencel Gewebe ist Artemid Beanie das ideale Accessoires um das eigene winter running Outfit zu vervollständigen.

Material: 83% PES, 11% Tence, 6% EL

Sizes: one size



ART. Y00 617617
INDIGO



ART. Y00 614614
TROPIC BLUE



ART. Y00 903903
SLATE



ART. Y00 900900
CARBON

SHIELD CAP



Die Running Cap schützt vor Sonne und Regen. Das integrierte Schweißband verhindert die störende Schweißblindheit. Um im Straßenverkehr auch bei Dunkelheit oder schlechten Lichtverhältnissen nicht übersehen zu werden, wurden reflektierende Elemente eingearbeitet.

Material: 100% PES

Sizes: S/M - L/XL

Weight: 51 g



ART. X10 613613
COBALT BLUE



ART. X10 501501
PLUM



ART. X10 BK
BLACK

REALITY VISOR

Frischer und vielseitiger Sonnen Visor, perfekt zum Laufen in den Sommermonaten.

Material:

Sizes: S/M - L/XL

Front: 100% PES

Side mesh insert: [MSH14] 100% PES

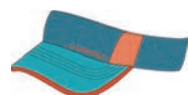

ART. X80 607614
LAKE / TROPIC BLUE



ART. X80 903904
SLATE / STONE BLUE



ART. X80 501500
PLUM / PURPLE

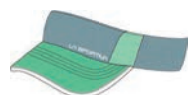

ART. X80 904704
STONE BLUE / JADE GREEN

FIELD CAP

Running Cap schützt vor Sonne und Wind.

Material:

Front: 100% PES

Back mesh: (MSH14) 100% PES

Sizes: one size



ART. X81 607614
LAKE / TROPIC BLUE



ART. X81 903904
SLATE / STONE BLUE



ART. X81 903704
SLATE / JADE GREEN

TRAIL TRUCKER

Trucker Hat, für alle Laufbegeisterte.

Material:

Front: 100% PES

Back mesh: (MSH14) 100% PES

Sizes: S/M - L/XL



ART. X79 612613
MARINE BLUE / COBALT BLUE



ART. X79 903704
SLATE / JADE GREEN

CB HAT

Sportliche Schildkappe für den Sommer.

Material:

Front: 100% PES

Back: 100% NY

Sizes: S/M - L/XL



ART. X57 614606
TROPIC BLUE / OCEAN



ART. X57 705704
APPLE GREEN / JADE GREEN



ART. X57 900900
CARBON

CYCLING CAP

Am Radfahren inspirierte Schildkappe perfekt zum Laufen.

Material: 100% PES

Sizes: S/M - L/XL



ART. X89 999100
BLACK / YELLOW



ART. X89 100999
YELLOW / BLACK





CLIMBING FOOTWEAR & APPAREL

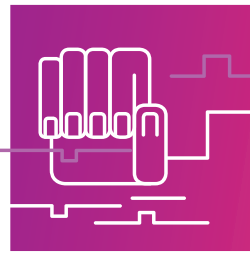

Für jeden Kletterstil gibt es das geeignete Modell, dank der verschiedenen Konstruktions- und Schnürsysteme und der verschiedenen Passformen.

Im DNA eines jeden Kletterschuhs steckt: Innovation, Sensibilität und Genauigkeit. In jedem Kletterer oder Boulderer: Leidenschaft, Genie und ein wenig Verrücktheit. Dies alles, in erstklassige Produkte zu verwandeln, **das ist die Herausforderung, der wir uns seit über 90 Jahren stellen.**

footwear	p. 158
apparel collection	p. 163
accessories	p. 178

PERFORMANCE CLIMBING SHOES

GENIUS

Sizes: 33 - 46 (+1/2)



ART. 10R
RED / YELLOW

FUTURA

Sizes: 34 - 46 (+1/2)



ART. 20R 600100
BLUE / YELLOW

WOMEN'S

Sizes: 33 - 42 (+1/2)



ART. 20F 704000
JADE GREEN / WHITE

SPEEDSTER

Sizes: 34 - 45 (+1/2)



ART. 860
LIME / YELLOW

TESTAROSSA

Sizes: 34 - 45 (+1/2)



ART. 255
RED / YELLOW

SOLUTION

Sizes: 34 - 46 (+1/2)



ART. 20G 000100
WHITE / YELLOW

WOMEN'S

Sizes: 33 - 42 (+1/2)



ART. 20H 000203
WHITE / LILY ORANGE

SKWAMA

Sizes: 34 - 46 (+1/2)



ART. 10S BY
BLACK / YELLOW

WOMEN'S

Sizes: 33 - 42 (+1/2)



ART. 20I 705613
APPLE GREEN / COBALT BLUE

PYTHON

Sizes: 33 - 45 (+1/2)



ART. 864
NORDIC GOLD

OTAKI

Sizes: 34 - 46 (+1/2)



ART. 10T BF
BLUE / FLAME

WOMEN'S

Sizes: 33 - 42 (+1/2)



ART. 10U SC
SULPHUR / CORAL

KATAKI

Sizes: 34 - 46 (+1/2)



ART. 20A 606702
OCEAN / SULPHUR

WOMEN'S

Sizes: 33 - 42 (+1/2)



ART. 20B 609301
MINT / CORAL

TC PRO

Sizes: 34 - 46 (+1/2)



ART. 861
SAGE

MIURA VS

Sizes: 34 - 46 (+1/2)



ART. 555
YELLOW / BLACK

WOMEN'S

Sizes: 33 - 42 (+1/2)



ART. 865 BL
LIME

MIURA

Sizes: 34 - 46 (+1/2)



ART. 20J 706706
WHITE / JADE GREEN

WOMEN'S

Sizes: 33 - 42 (+1/2)



ART. 20K 000704
WHITE / JADE GREEN

MEGA ICE EVO

Sizes: 37 - 47 (+1/2)



ART. 899
BLACK

ALL ROUND CLIMBING SHOES

KATANA LACES

Sizes: 34 - 46 (+1/2)



ART. 800
YELLOW / BLACK

KATANA

Sizes: 34 - 46 (+1/2)



ART. 20L 100999
YELLOW / BLACK



ART. 20L 202614
TANGERINE / TROPIC BLUE

WOMEN'S

Sizes: 33 - 42 (+1/2)



ART. 20M 000500
WHITE / PURPLE

COBRA ECO

Sizes: 33 - 45 (+1/2)



ART. 200 804705
FALCON BROWN / APPLE GREEN

COBRA

Sizes: 33 - 45 (+1/2)



ART. 20N 903903
SLATE



ART. 20N 200200
ORANGE



ART. 20N 600600
BLUE



ART. 20N 705705
APPLE GREEN

MYTHOS ECO

Sizes: 34 - 48 (+1/2)



ART. 20D 801801
TAUPE

WOMEN'S

Sizes: 33 - 42 (+1/2)



ART. 20E 703703
GREEN BAY

MYTHOS

Sizes: 34 - 48 (+1/2)



ART. 230 TE
TERRA / EARTH

WOMEN'S

Sizes: 33 - 42 (+1/2)



ART. 234
ACQUA / AQUA GREEN

FINALE

Sizes: 34 - 48 (+1/2)



ART. 10V B0
BROWN / ORANGE

WOMEN'S

Sizes: 33 - 42 (+1/2)



ART. 10W GC
GREY / CORAL

FINALE VS

Sizes: 34 - 48 (+1/2)



ART. 10X SB
SULPHUR / BLUE

WOMEN'S

Sizes: 33 - 42 (+1/2)



ART. 10Y GC
GREY / CORAL

GRIPIT

Sizes: 25 - 26 31 - 32
27 - 28 33 - 34
29 - 30 35 - 36



ART. 15R 600702
BLUE / SULPHUR



ART. 15R 100304
YELLOW / FLAME

STICKIT

Sizes: 26 - 27 32 - 33
28 - 29 34 - 35
30 - 31



ART. 802
LIME / YELLOW

BEGINNER CLIMBING SHOES

MAVERINK

Sizes: 32 - 42 (+1/2)



ART. 20C 304702
FLAME / SULPHUR

GECKOGYM

Sizes: 34 - 48 (+1/2)



ART. 20P 900614
CARBON / TROPIC BLUE



ART. 20P 900202
CARBON / TANGERINE

WOMEN'S

Sizes: 33 - 42 (+1/2)



ART. 20Q 901705
GREY / APPLE GREEN

ART. 10D
ANTHRACITE

TARANTULA

Sizes: 34 - 48 (+1/2)



ART. 10C 600600
BLUE



ART. 10C 304304
FLAME



ART. 10C
KIWI / GREY

WOMEN'S

Sizes: 33 - 42 (+1/2)



ART. 10K 301301
CORAL



ART. 10K TU
TURQUOISE

TARANTULACE

Sizes: 34 - 48 (+1/2)



ART. 10F
KIWI / GREY



ART. 10F 600600
BLUE



ART. 10F 304304
FLAME

WOMEN'S

Sizes: 33 - 42 (+1/2)



ART. 10Q TU
TURQUOISE

TARENTULA

Sizes: 34 - 48 (+1/2)



GECKOGYM RENTAL

NEW



470
PER PAIR



33 - 48
+ 1/2



FriXion® White
5 mm



ART. 20T 900100
CARBON / YELLOW

1



Geckogym rental ist der Kletterschuh für den Indoor Verleih der Kletterhallen. Er ist waschbar, atmungsaktiv und hat eine sehr langlebige Sohle die keine Spuren hinterlässt.



+ PLUS

- › 1 Äußeres Rücketikett mit Größenangaben zur einfachen Regalerkennung
- › 2 Schnelles, Klettband-Schnürsystem
- › 3 Easy-in-Zunge für maximalen Komfort
- › Schaft aus waschbarem atmungsaktivem Gewebe
- › Sohle und Schutzrand aus La Sportiva FriXion® White no-marking Sohle (hinterlässt keine Spuren auf Indoor Kletterwänden), sehr langlebig und besonders abriebfest
- › Halbsohle für eine leichtere Neubesohlung

TECH INFO

Schaft: WashTex mit 3 Schichten: äußeres waschbares Gewebe + strukturierte Mikrofaser + atmungsaktives Gewebe innen

Futter: Atmungsaktives Gewebe

Zwischensohle: LaSpoFlex 1,8 mm durchgehend

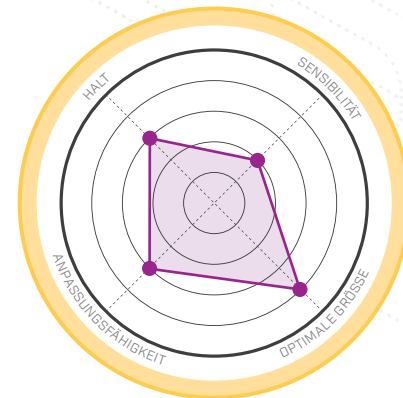

BEGINNER



HARDGOODS
SKI BOOTS
HARDGOODS
SKIS & SKINS
HARDGOODS
ACCESSORIES
SKIMO APPAREL
MOUNTAIN RUNNING
FOOTWEAR
MOUNTAIN RUNNING
APPAREL
CLIMBING
FOOTWEAR
CLIMBING
APPAREL
FOOTWEAR
ACCESSORIES





PHOTO BY © ARJAN DE KOCK

APPAREL MADE FOR **CLIMBERS**



T-Shirts, Tops, kurze und lange Hosen, Windjacken und thermische Jacken, Pullis mit und ohne Kapuze: alles was wir brauchen um an 365 Tagen im Jahr zu klettern, je nach Kletterart.

TOP

STRIPE 2.0 T-SHIRT M

Neues Design für einen Klassiker der La Sportiva climbing apparel Kollektion: ein must have.

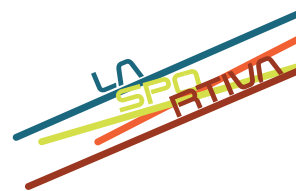

Fit: Regular

Fabric:

Main: (KF02) single jersey
100% organic cotton (140 g)

Print: Water print + Rubber print

Sizes: S/XXL

Weight: 150 g (M)



ART. H45 614614
TROPIC BLUE



ART. H45 900900
CARBON



ART. H45 307307
CARDINAL RED



ART. H45 804804
FALCON BROWN

TOP

SQUARE T-SHIRT M

Unserer gesamten Climbing Community gewidmet, ein weiteres Subjekt das bis zu den Kletterherzen der La Sportiva Liebhaber reichen kann.



Fit: Regular

Fabric:

Main: (KF02) single jersey
100% organic cotton (140 g)

Print: Water print + Rubber print

Sizes: S/XXL

Weight: 150 g (M)



ART. H49 307307
CARDINAL RED



ART. H49 614614
TROPIC BLUE



ART. H49 106106
LEMONADE



ART. H49 903903
SLATE



ART. H49 900900
CARBON

TOP

VAN T-SHIRT M

Climbing T-Shirt zur Erinnerung an die 70iger Jahre, wo sich das Sportklettern entwickelt hat. Darunter auch die denkwürdige Ikone, der mythische Van, Reisebegleiter vieler "Pioniere". Let's celebrate!



IT'S JUST A MATTER OF STYLE

Fit: Regular

Fabric:

Main: (KF02) single jersey
100% organic cotton (140 g)

Print: Water print + Rubber print

Sizes: S/XXL

Weight: 150 g (M)



ART. H47 804804
FALCON BROWN



ART. H47 614614
TROPIC BLUE



ART. H47 307307
CARDINAL RED



ART. H47 900900
CARBON

NEW
COLOURS

DISCOVERY HOODY M

bluesign
APPROVED

Pullover mit Kapuze gewidmet den Felskletterern. Discovery Hoody ist ein 2 in 1 Produkt, da er auf beiden Seiten getragen werden kann. Warm und komfortabel, kommt er dem Lebensstil des modernen Kletterer entgegen: immer unterwegs und nur wenig Platz im Koffer.

- › Perfekt für double-face Einsatz
- › Hohe thermische Eigenschaft
- › Augenmerk für jedes Detail
- › Extrem komfortables Gewebe an der Bündcheninnenseite
- › 2 Fronttaschen
- › Kompletter Reißverschluss vorne
- › Vorgeformte integrierte Kapuze

Fit: Regular

Fabric:

Main fabric: (DUF11) 100% PES
Shoulder stripe: (TW06)
71% Organic CO, 25% NY, 4% SP

Sizes: S/XXL

Weight: 760 g [M]



ART. H69 903903
SLATE NEW



ART. H69 614614
TROPIC BLUE NEW



ART. H69 904904
STONE BLUE

HDS



HARDGOODS
SKI BOOTS

HARDGOODS
SKIS & SKINS

HARDGOODS
ACCESSORIES

SKIMO APPAREL

MOUNTAIN RUNNING
FOOTWEAR

MOUNTAIN RUNNING
APPAREL

CLIMBING
FOOTWEAR

CLIMBING
APPAREL

FOOTWEAR

ACCESSORIES



PHOTO BY © GARRETT MEYERS

LPT

BOLT PANT M bluesign APPROVED

Funktionalität und Einfachheit sind die Schlüsselworte für diese lange Kletterhose, die alles bietet was ein Kletterer braucht.



ART. H58 607607
LAKE



ART. H58 804804
FALCON BROWN



ART. H58 202614
TANGERINE / TROPIC BLUE



ART. H58 900900
CARBON

- › Elastische und komfortable Taille mit integrierter Regulierung
- › Loop für den Magnesiabeutel
- › 2 Taschen hinten
- › 2 Taschen vorne
- › Tasche für die Boulder-Bürste
- › Integrierte Tasche für die Uhr

Fit: Regular

Fabric:

Main: [TW05] 98% organic CO, 2% SP

Lining: [T400] 100% Cotton

Sizes: S/XXL

Weight: 324 g (M)

LPT

ARETE PANT M bluesign APPROVED NEW COLOURS

Arete Pant, die sehr elastische und komfortable Kletterhose zum Felsklettern und Bouldern. Ideal auch für die Freizeit dank des sehr komfortablen Gewebes.



ART. H71 614614
TROPIC BLUE NEW



ART. H71 903903
SLATE



ART. H71 607607
LAKE



ART. H71 999999
BLACK

- › Elastische Einsätze für maximale Bewegungsfreiheit
- › Vorrichtung für den Gürtel
- › 2 Fronttaschen
- › 2 Taschen hinten
- › Zugband zur Regulierung an der Taille

Fit: Regular

Fabric:

Main fabric: [TW08] 98% PES, 2% SP

Elastic insert: nylon Elastic fabric

Sizes: S/XXL

Weight: 490 g (M)

LPT

DYNO JEANS M bluesign APPROVED NEW

Für den Klettergarten im Winter entwickelt, aber auch für die Freizeit geeignet, ist Dyno Jeans eine sehr elastische Hose, die besonders langlebig ist. Entwickelt von La Sportiva um das eigene "climb-being" auszudrücken.



ART. H92 999614
BLACK / TROPIC BLUE



ART. H92 999202
BLACK / TANGERINE



ART. H92 999999
BLACK

- › Maximale Bewegungsfreiheit
- › Komfortable und elastische Konstruktion an der Taille
- › 2 Fronttaschen
- › Schnelltrocknendes Gewebe, extrem elastisch

Fit: Comfort

Fabric:

Main fabric: [TW09] 70% Organic Cotton, 28% PES, 2% EA

Pocket lining: [T400] 100% Cotton

Sizes: S/XXL

Weight: 500 g (L)

NEW
COLOURS

GALACTICA HOODY W

bluesign
APPROVED

Pullover mit Kapuze den Kletterinnen gewidmet. Galactica Hoody ist ein 2 in 1 Produkt da es auf beiden Seiten getragen werden kann. Warm und komfortabel, kommt es dem Lebensstil moderner Kletterinnen entgegen: immer unterwegs und nur wenig Platz im Koffer. Extrem praktisch.

- › Completely reversible
- › High warmth capacity (hi-loft fleece)
- › Edge binding construction on all edges
- › Chafe-free comfort
- › 2 front hand pockets
- › 1 full length front opener zipper
- › Pre-shaped hood
- › Overlapping front collar construction

Fit: Regular

Fabric:

Main fabric: (DUF11) 100% PES
Shoulder stripe: (TW06)
71% Organic CO, 25% NY, 4% SP

Sizes: XS/XL

Weight: 680 g [S]



ART. I71 617617
INDIGO NEW

ART. I71 903903
SLATE NEW

ART. I71 904904
STONE BLUE

ART. I71 608608
EMERALD



PHOTO BY © ARJAN DE KOCK

HDS



HARDGOODS
SKI BOOTS

HARDGOODS
SKIS & SKINS

HARDGOODS
ACCESSORIES

SKIMO APPAREL

MOUNTAIN RUNNING
FOOTWEAR

MOUNTAIN RUNNING
APPAREL

CLIMBING
FOOTWEAR

CLIMBING
APPAREL

FOOTWEAR

ACCESSORIES

NEW COLOURS

LPT



WAVE PANT W bluesign APPROVED

Wave Pant, die Kletterhose für die Damenwelt. Sie ist sehr elastisch und komfortabel und eignet sich zum Boulder und Felsklettern. Perfekt auch für die Freizeit dank der extrem komfortablen Gewebeerarten.

- › Improved freedom of movement (elastic insert)
- › Waistrand with belt loops
- › 2 front hand pocket
- › 2 attached back pockets
- › Integrated cord on waistband
- › New CF button for better safety
- › Elastic bottom hem construction

Fit: Regular

Fabric:

Main: [TW08] 98% PES, 2% SP

Elastic insert: nylon elastic fabric

Sizes: XS/XL

Weight: 420 g (S)



ART. I73 613613
COBALT BLUE NEW



ART. I73 705705
APPLE GREEN NEW



ART. I73 903903
SLATE



ART. I73 999999
BLACK

NEW

LPT



EPOC JEANS W

Für den Klettergarten im Winter entwickelt, aber auch für die Freizeit geeignet, ist Dyno Jeans eine sehr elastische Hose mit Damenschnitt, die besonders langlebig ist. Entwickelt von La Sportiva um das eigene "climb-being" auszudrücken.

- › Maximale Bewegungsfreiheit
- › Komfortable und elastische Konstruktion an der Taille
- › 2 Fronttaschen
- › Schnelltrocknendes Gewebe, extrem elastisch
- › Elastisches Hosenbeinende

Fit: Comfort

Fabric:

Main fabric: [TW09] 70% Organic Cotton, 28% PES, 2% EA

Pocket lining: [T400] 100% Cotton

Sizes: XS/XL

Weight: 480 g (M)



ART. I96 999705
BLACK / APPLE GREEN



ART. I96 999500
BLACK / PURPLE



ART. I96 999999
BLACK



CARRYOVER PRODUCTS MEN'S CLIMBING APPAREL

TOP

DUDE TANK M

Size: S/XXL



ART. H42 607614 LAKE / TROPIC BLUE
ART. H42 804202 FALCON BROWN / TANGERINE

SLICED LOGO T-SHIRT M

Size: S/XXL



ART. H73 614614 TROPIC BLUE
ART. H73 804804 FALCON BROWN
ART. H73 903903 SLATE

WORKOUT T-SHIRT M

Size: S/XXL



ART. H84 614106 TROPIC BLUE / LEMONADE

CLIMBIQUE T-SHIRT M

Size: S/XXL



ART. H43 607614 LAKE / TROPIC BLUE
ART. H43 903904 SLATE / STONE BLUE

SLAB T-SHIRT M

Size: S/XXL



ART. H44 614607 TROPIC BLUE / LAKE
ART. H44 903904 SLATE / STONE BLUE

SHORTENER T-SHIRT M

Size: S/XXL



ART. H72 202202 TANGERINE
ART. H72 900900 CARBON

ALTITUDE SHIRT M

Size: S/XXL



ART. H78 607307 LAKE / CARDINAL RED
ART. H78 614106 TROPIC BLUE / LEMONADE
ART. H78 804614 FALCON BROWN / TROPIC BLUE

PINNACLE SHIRT M

Size: S/XXL



ART. H79 607307 LAKE / CARDINAL RED
ART. H79 614106 TROPIC BLUE / LEMONADE
ART. H79 903202 SLATE / TANGERINE

VIRTUALITY T-SHIRT M

Size: S/XXL



ART. H74 607607
LAKE

ART. H74 307307
CARDINAL RED

ART. H74 202202
TANGERINE

ART. H74 903903
SLATE

ART. H74 900900
CARBON

STRIVE TANK M

Size: S/XXL



ART. H83 607614
LAKE / TROPIC BLUE

ART. H83 307607
CARDINAL RED / LAKE

TX COMBO EVO T-SHIRT M

Size: S/XXL



ART. H88 607614
LAKE / TROPIC BLUE

HDS

TRAINING DAY HOODY M

Size: S/XXL



ART. H85 614607
TROPIC BLUE / LAKE

ART. H85 607614
LAKE / TROPIC BLUE

ART. H85 999999
BLACK

MAGIC WOOD HOODY M

Size: S/XXL



ART. H51 607614
LAKE / TROPIC BLUE

ART. H51 900202
CARBON / TANGERINE

ROCKLANDS HOODY M

Size: S/XXL



ART. H38 607614
LAKE / TROPIC BLUE



ART. H38 202804
TANGERINE / FALCON BROWN



ART. H38 900202
CARBON / TANGERINE



ART. H15 305305
BRICK



ART. H15 900900
CARBON

FONTAINEBLEAU HOODY M

Size: S/XXL

JKT

FOEHN JKT M

Size: S/XXL



ART. H89 999999
BLACK

TX LIGHT JKT M

Size: S/XXL



ART. H68 607606
LAKE / OCEAN



ART. H68 999999
BLACK



ART. H68 202202
TANGERINE

GRADE JKT M

Size: S/XXL



ART. H53 606607
OCEAN / LAKE



ART. H53 900202
CARBON / TANGERINE

JOSHUA TREE JKT M

Size: S/XXL



ART. H90 614607
TROPIC BLUE / LAKE



ART. H90 202307
TANGERINE / CARDINAL RED



ART. H90 900900
CARBON

SPT

FORCE SHORT M

Size: S/XXL



ART. H86 999999
BLACK

LEVANTO SHORT M

Size: S/XXL



ART. H80 900900
CARBON

BLEAUSER SHORT M

Size: S/XXL



ART. H54 900900
CARBON



ART. H54 607614
LAKE / TROPIC BLUE



ART. H54 614614
TROPIC BLUE



ART. H54 804614
FALCON BROWN /
TROPIC BLUE

LEADER SHORT M

Size: S/XXL



ART. H55 304305
FLAME / BRICK



ART. H55 903904
SLATE / STONE BLUE

BELAY SHORT M

Size: S/XXL



ART. H56 900900
CARBON



ART. H56 607614
LAKE / TROPIC BLUE

BOARD SHORT M

Size: S/XXL



ART. H57 607702
LAKE / SULPHUR

LPT

OBLIGATE PANT M

Size: S/XXL



ART. H87 607614
LAKE / TROPIC BLUE



ART. H87 999999
BLACK

SANDSTONE PANT M

Size: S/XXL



ART. H81 614614
TROPIC BLUE



ART. H81 307307
CARDINAL RED



ART. H81 804804
FALCON BROWN



ART. H81 900900
CARBON

TALUS PANT M

Size: S/XXL



ART. H59 606701
OCEAN / CITRONELLE



ART. H59 900900
CARBON



ART. H60 900900
CARBON



ART. H60 607614
LAKE / TROPIC BLUE



ART. H60 804202
FALCON BROWN /
TANGERINE



ART. H62 610305
JEANS / BRICK

TX PANT M

Size: S/XXL



ART. H66 999999
BLACK



ART. H66 307307
CARDINAL RED



ART. H66 614614
TROPIC BLUE

MAN SIZING CHART [cm]

EU	S/46	M/48	L/50	XL/52	XXL/54
USA	XS	S	M	L	XL
TOTAL HEIGHT	170-173	173-176	176-179	179-182	182-185
CHEST	92-96	97-101	102-106	107-111	112-116
WAIST	80-83	84-87	88-91	92-95	96-99
HIP	96-99	100-103	104-107	108-111	112-115
ARM LENGTH FROM CENTER BACK	81/82	83/84	85/86	87/88	89/90
LEG LENGTH FROM WAIST	103-106	105-108	107-110	109-112	111-114

CARRYOVER PRODUCTS WOMEN'S CLIMBING APPAREL

TOP

FOCUS TOP W

Size: XS/XL



ART. 184 612203 MARINE BLUE / LILY ORANGE
ART. 184 704500 JADE GREEN / PURPLE

EARN TANK W

Size: XS/XL



ART. 185 612203 MARINE BLUE / LILY ORANGE
ART. 185 903704 SLATE / JADE GREEN

PUSH T-SHIRT W

Size: XS/XL



ART. 186 613203 COBALT BLUE / LILY ORANGE
ART. 186 904704 STONE BLUE / JADE GREEN

CLASS TANK W

Size: XS/XL



ART. 145 609608 MINT / EMERALD

ART. 145 203203 LILY ORANGE

ART. 145 613500 COBALT BLUE / PURPLE

TX TOP T-SHIRT W

Size: XS/XL



ART. 165 704705 JADE GREEN / APPLE GREEN

TX COMBO EVO T-SHIRT W

Size: XS/XL



ART. 191 613612 COBALT BLUE / MARINE BLUE

CHIMNEY T-SHIRT W

Size: XS/XL



ART. 146 612613 MARINE BLUE / COBALT BLUE

STRIPE 2-0 T-SHIRT W

Size: XS/XL



ART. 146 203203 LILY ORANGE



ART. 150 501501 PLUM



ART. 150 000904 WHITE / STONE BLUE

SQUARE T-SHIRT W

Size: XS/XL



ART. 152 203203 LILY ORANGE



ART. 152 704704 JADE GREEN



ART. 152 000500 WHITE / PURPLE

SHORTENER T-SHIRT W

Size: XS/XL



ART. I74 612612
MARINE BLUE

ART. I74 501501
PLUM

ART. I74 000000
WHITE

FOR YOUR MOUNTAIN T-SHIRT W

Size: XS/XL



ART. I77 501501
PLUM

ART. I77 704704
JADE GREEN

ART. I77 000000
WHITE

VERTICAL LOVE T-SHIRT W

Size: XS/XL



ART. I78 613613
COBALT BLUE

ART. I78 705705
APPLE GREEN

ART. I78 000000
WHITE

HDS

PUNCH-IT PONCHO W

Size: XS/XL



ART. I88 613613
COBALT BLUE

ART. I88 903903
SLATE

ART. I80 613612
COBALT BLUE /
MARINE BLUE

ART. I80 500501
PURPLE / PLUM

SQUAMISH HOODY W

Size: XS/XL

VALLEY HOODY W

Size: XS/XL



ART. I94 613612
COBALT BLUE / MARINE BLUE

ART. I94 501500
PLUM / PURPLE

ART. I94 705704
APPLE GREEN / JADE GREEN

BLEAU HOODY W

Size: XS/XL



ART. I16 612612
MARINE BLUE

ART. I16 903903
SLATE

JKT

CREEK JKT W

Size: XS/XL



ART. I93 613612
COBALT BLUE /
MARINE BLUE

ART. I93 500501
PURPLE / PLUM

PITCH JKT W

Size: XS/XL



TX LIGHT JKT W

Size: XS/XL



SPT

RAMP SHORT W

Size: XS/XL



ART. I54 608609
EMERALD / MINT

ART. I54 612613
MARINE BLUE /
COBALT BLUE

ART. I92 203203
LILY ORANGE

ART. I92 704705
JADE GREEN /
APPLE GREEN

ART. I70 612613
MARINE BLUE /
COBALT BLUE

ART. I70 705613
APPLE GREEN /
COBALT BLUE

ART. I55 612613
MARINE BLUE /
COBALT BLUE

ART. I55 705704
APPLE GREEN /
JADE GREEN

ESCAPE SHORT W

Size: XS/XL



NIRVANA SHORT W

Size: XS/XL



TX SHORT W

Size: XS/XL



ART. I81 203203
LILY ORANGE

ART. I81 501501
PLUM

ART. I81 704704
JADE GREEN

ART. I56 900900
CARBON

ART. I67 608701
EMERALD / CITRONELLE

ART. I67 613203
COBALT BLUE / LILY ORANGE

LPT

SOLO LEGGINGS W

Size: XS/XL



DEPOT PANT W

Size: XS/XL



TUNDRA PANT W

Size: XS/XL



TEMPLE PANT W

Size: XS/XL



ART. I64 612000
MARINE BLUE / WHITE

ART. I64 903000
SLATE / WHITE

ART. I90 612613
MARINE BLUE /
COBALT BLUE

ART. I90 903904
SLATE / STONE BLUE

ART. I82 903903
SLATE

ART. I59 501500
PLUM / PURPLE

MANTRA PANT W

Size: XS/XL



ART. I60 900900
CARBON



ART. I60 203203
LILY ORANGE



ART. I60 704704
JADE GREEN

SHARP PANT W

Size: XS/XL



ART. I61 900900
CARBON



ART. I61 612613
MARINE BLUE /
COBALT BLUE



ART. I63 610303
JEANS / BERRY

WOMAN SIZING CHART [cm]

EU	40/34	42/36	44/38	46/40	48/42
USA	XS	S	M	L	XL
TOTAL HEIGHT	162-165	165-168	168-171	171-174	174-177
CHEST	85-88	89-92	93-96	97-100	101-104
WAIST	62-65	66-69	70-73	74-77	78-81
HIP	90-93	94-97	98-101	102-105	106-109
ARM LENGTH FROM CENTER BACK	76/77	78/79	80/81	82/83	84/85
LEG LENGTH FROM WAIST	102-104	103-105	104-106	105-107	106-108



ACCESSORIES

NEW
COLOURS

BETA BEANIE

Super coole Accessoire-Mütze um den Winteroutfit mit La Sportiva Brand zu vervollständigen.

Material: 100% AC

Lining: 83% PES, 11% Tencel, 6% SP

Sizes: S/M - L/XL

Weight: 82 g (L/XL)



ART. X74 614705
TROPIC BLUE / APPLE GREEN
NEW



ART. X74 308705
GARNET / APPLE GREEN
NEW



ART. X74 900900
CARBON NEW

NEW

STEADY BEANIE

Sehr warmer stretch Beanie mit Pom Poms für einen funny Look für die Freizeit und die Berge.

Material: 50% AC, 50% Merino

Lining: 100% Polyester

Sizes: S/M - L/XL



ART. X98 705608
APPLE GREEN / EMERALD



ART. X98 501501
PLUM



ART. X98 900900
CARBON

BELAY BEANIE

Climbing style Beanie, perfekt um den La Sportiva Look zu vervollständigen.

Material: 55% Acrylic, 45% CO

Sizes: one size



ART. X85 607607
LAKE



ART. X85 307307
CARDINAL RED



ART. X85 613613
COBALT BLUE

DEVOTION BEANIE

Stretch Kappe für alle Runners.

Material: 84% PES, 11% Tencel, 5% SP

Sizes: one size



ART. X88 614614
TROPIC BLUE



ART. X88 903903
SLATE



ART. X88 501501
PLUM



ART. X88 613613
COBALT BLUE



MOOSE TRUCKER HAT

Trucker Kappe, Vorderseite mit warmen und resistenten Gewebe. Moose Trucker Hat vervollständigt die La Sportiva Winter Accessoires Kollektion.

Material: 100%PES

Sizes: S/M - L/XL

Knitted fabric: 50% AC, 50% Merino



ART. X99 907617
CLOUD / INDIGO



ART. X99 907308
CLOUD / GARNET



ART. X99 907608
CLOUD / EMERALD



ART. X61 614606
TROPIC BLUE / OCEAN



ART. X61 307304
CARDINAL RED / FLAME



ART. X61 106904
LEMONADE / STONE BLUE



ART. X61 900900
CARBON

FLAT HAT

Lifestyle La Sportiva Kappe.

Material: 100% Cotton

Sizes: S/M - L/XL



ART. X64 900900
CARBON

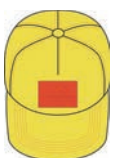

ART. X64 106106
LEMONADE



ART. X64 612612
MARINE BLUE

CLIMBING BELT

Unverzichtbares Accessoires für jeden Kletterer, vor allem für alle die loose fit bevorzugen, die Hosen aber trotzdem fest an der Taille haben wollen, auch wenn tiefer getragen als standard.

Material:

Webbing: 100% NY

Buckle: 100% Aluminium

Sizes: S - L



ART. X37 GR
GREY



PHOTO BY © MATTEO PAVANA

APPROACH FOOTWEAR



Jedes Modell beinhaltet hohe technische Eigenschaften, ohne dabei den allgemeinen Komfort zu beeinträchtigen.

Von den technischen Modellen, abgeleitet von den Kletterschuhen bis hin zu den "hiking oriented" Schuhen, strukturiert sich die Kollektion in zwei Kategorien: **TRAVERSE X** und **ACCESS**.



TX 2

ART. 17Y 900202
CARBON / TANGERINE



ART. 17Y 202202
TANGERINE



ART. 17Y 606304
OCEAN / FLAME



WOMEN'S

Size: 36 - 42 (+ 1/2) Weight: 220 g (half pair)



ART. 17Z 612203
MARINE BLUE /
LILY ORANGE



ART. 17Z 903704
SLATE / JADE GREEN



ART. 17Z 303303
BERRY



TECH INFO

Schaft: Knitted Gewebe mit differenzierter Elastizität + PU TechLite an Ferse und Spitze + schützende Gummischicht all-around

Futter: Rutschfestes Mesh

Zwischensohle: Eingespritzte dämpfende EVA

Fussbett: Ortholite® Approach 4 mm

Patent: C2- Combo Cord™ Schnürsystem abgeleitet vom Kletterschuh Mytho



280
HALF PAIR



37 - 47,5
+ 1/2



Vibram®
Mega-Grip



TX 2 LEATHER

ART. 27G 805707
CHOCOLATE / AVOCADO



ART. 27G 900100
CARBON / YELLOW



ART. 27G 804202
FALCON BROWN /
TANGERINE



WOMEN'S

Size: 36 - 42 (+ 1/2) Weight: 275 g (half pair)



ART. 27H 904704
STONE / JADE GREEN



ART. 27H 806500
SAND / PURPLE



TECH INFO

Schaft: Sämischleder + 0,5 mm Schutzrand und 1,5 mm Schuhspitze in PU TechLite

Futter: rutschfestes und atmungsaktives Mesh

Zwischensohle: dämpfende eingespritzte EVA

Fussbett: Ortholite® Approach 4 mm

Patent: Schnürsystem Mythos und C2 Combo Cord™ Einhängesystem für den Klettergurt



310
HALF PAIR



37 - 47,5
+ 1/2



Vibram®
Mega-Grip
with climbing zone
at the toe



TX 3 GTX®

ART. 27C 999100
BLACK / YELLOW



ART. 27C 900104
CARBON / BUTTER



ART. 27C 600304
BLUE / FLAME



WOMEN'S

Size: 36 - 42 (+ 1/2) Weight: 350 g (half pair)



ART. 27D 901605
GREY / BLUE MOON



ART. 27D 900303
CARBON / BERRY



TECH INFO

Schaft: Kratzfestes Mesh und Verstärkung in Mikrofaser + Gummischutzrand PU TechLite 1,5 mm und schützende Gummischuhspitze

Futter: Gore-Tex® Extended Comfort

Zwischensohle: Eingespritztes dämpfendes EVA

Fussbett: Ortholite® Approach 4 mm

Patent: Mythos Schnürsystem



395
HALF PAIR



37 - 47,5
+ 1/2



Vibram®
Mega-Grip

TX 4

ART. 17W 202202
TANGERINE



MEGAGRIP



ART. 17W 614614
TROPIC BLUE



ART. 17W 801702
TAUPE / SULPHUR



ART. 17W BP
BLUE / PAPAYA



WOMEN'S

Size: 36 - 42 (+ 1/2) Weight: 320 g (half pair)



ART. 17X 501501
PLUM



ART. 17X FJ
FJORD

TECH INFO

Schaft: Sämischleder
+ TechLite 1,5 mm Gummischutzrand
und schützende Gummispitze

Futter: Mesh

Zwischensohle: Eingespritzte
und dämpfende EVA

Fussbett: Ortholite® Approach 4 mm

Patent: Schnürsystem Mythos



380
HALF PAIR



37 - 47,5
+ 1/2



Vibram®
Mega-Grip

NEW
COLOURS

TX 4 GTX®

ART. 27A 606201
OCEAN / LAVA



MEGAGRIP



ART. 27A CF
CARBON / FLAME



ART. 27A 903614
SLATE / TROPIC BLUE
NEW



WOMEN'S

Size: 36 - 42 (+ 1/2) Weight: 340 g (half pair)



ART. 27B 900500
CARBON / PURPLE



ART. 27B 308900
GARNET / CARBON NEW

TECH INFO

Schaft: Sämischleder
+ TechLite 1,5 mm Gummischutzrand
und schützende Gummispitze

Futter: Mesh

Zwischensohle: Eingespritzte
und dämpfende EVA

Fussbett: Ortholite® Approach 4 mm

Patent: Schnürsystem Mythos



430
HALF PAIR



37 - 47,5
+ 1/2



Vibram®
Mega-Grip

TX 4 MID GTX®

ART. 27E 606201
OCEAN / LAVA



MEGAGRIP



ART. 27E 100100
YELLOW



ART. 27E 900304
CARBON / FLAME



ART. 27E 801702
TAUPE / SULPHUR



WOMEN'S

Size: 36 - 42 (+ 1/2) Weight: 440 g (half pair)



ART. 27F 900613
CARBON / COBALT BLUE



ART. 27F 801608
TAUPE / EMERALD



ART. 27F 901500
GREY / PURPLE

TECH INFO

Schaft: Sämischleder + Gummischutzrand
PU TechLite 1,5 mm und schützende
Gummischuhspitze

Futter: Gore-Tex® Extended Comfort

Zwischensohle: Eingespritztes
dämpfendes EVA

Fussbett: Ortholite® Approach 4 mm

Patent: Mythos Schnürsystem



485
HALF PAIR



37 - 47,5
+ 1/2



Vibram®
Mega-Grip



TX 5 GTX®

ART. 271 903202
SLATE / TANGERINE



ART. 271 805707
CHOCOLATE / AVOCADO



ART. 271 804614
FALCON BROWN /
TROPIC BLUE



ART. 271 900100
CARBON / YELLOW



WOMEN'S

Size: 36 - 42 (+ 1/2) Weight: 430 g (per pair)



ART. 27J 901613
GREY / COBALT BLUE



ART. 27J 801500
TAUPE / PURPLE



ART. 27J 904704
STONE BLUE /
JADE GREEN

TECH INFO

Schaft: Nubuck + Schutzrand und Gummispitze

Futter: Gore-Tex® Extended Comfort

Zwischensohle: stabilisierende Brandsohle und Zwischensohle aus eingespritzter dämpfender EVA mit STB Control Einsätzen

Fussbett: Ortholite® Approach 4 mm



525
HALF PAIR



37 - 47,5
+ 1/2



Vibram®
Mega-Grip
+ IBS



PHOTO BY © ARJAN DE KOCK

HYPER GTX®

ART. 17M BL
BLACK



ART. 17M DG
DARK GREY



ART. 17N FJ
FJORD

WOMEN'S

Size: 36 - 42 (+ 1/2)
Weight: 800 g (per pair)

BOULDER X MID GTX®

ART. 17E BY
BLUE / YELLOW



ART. 17E GR
GREY / RED

BOULDER X

ART. 838 RE
RED



ART. 838 GY
GREY / YELLOW

SWING

ART. 18A 903614
SLATE / TROPIC BLUE



ART. 18A BY
BLACK / YELLOW

WOMEN'S

Size: 36 - 43 Weight: 250 g (per pair)



ART. 18B 500705
PURPLE / APPLE GREEN



ART. 18B MB
MALIBU BLUE

TECH INFO

Schaft: Sämischleder + Zugschlaufe in PUleather all-round mit Lederverstärkungen

Futter: Gore-Tex® Extended Comfort

Zwischensohle: Komprimierte MEMlex EVA mit weichem eingespritzten EVA Polster + Plattform "Rock Guard" mit hoher Stärke + stabilisierender Anti-Torsion Einsatz in TPU hinten

Form: Ergonomic Konstruktion, sockenartig



900
PER PAIR



37 - 47.5
+ 1/2



Vibram®
Idrogrip

TECH INFO

Schaft: Sämischleder mit Schutzrand

Futter: Gore-Tex® Extended Comfort

Zwischensohle: Microporous mit differenzierter Stärke

Plantareinsatz: EVA 2 mm Anti-Shock



1.000
PER PAIR



37 - 47.5
+ 1/2



Vibram®
IBS

TECH INFO

Schaft: Sämischleder mit Schutzrand

Futter: Mesh



800
PER PAIR



37 - 47.5
+ 1/2



Vibram®
IBS

TECH INFO

Schaft: Nabuck + Sämischleder

Zwischensohle: Doppelschichtige EVA (7 + 3 mm) + Gewebe + Stütze für das Fußgewölbe



280
HALF PAIR



36 - 48



FriXion®
White
4 mm





PHOTO BY CLAUDIA ZIEGLER

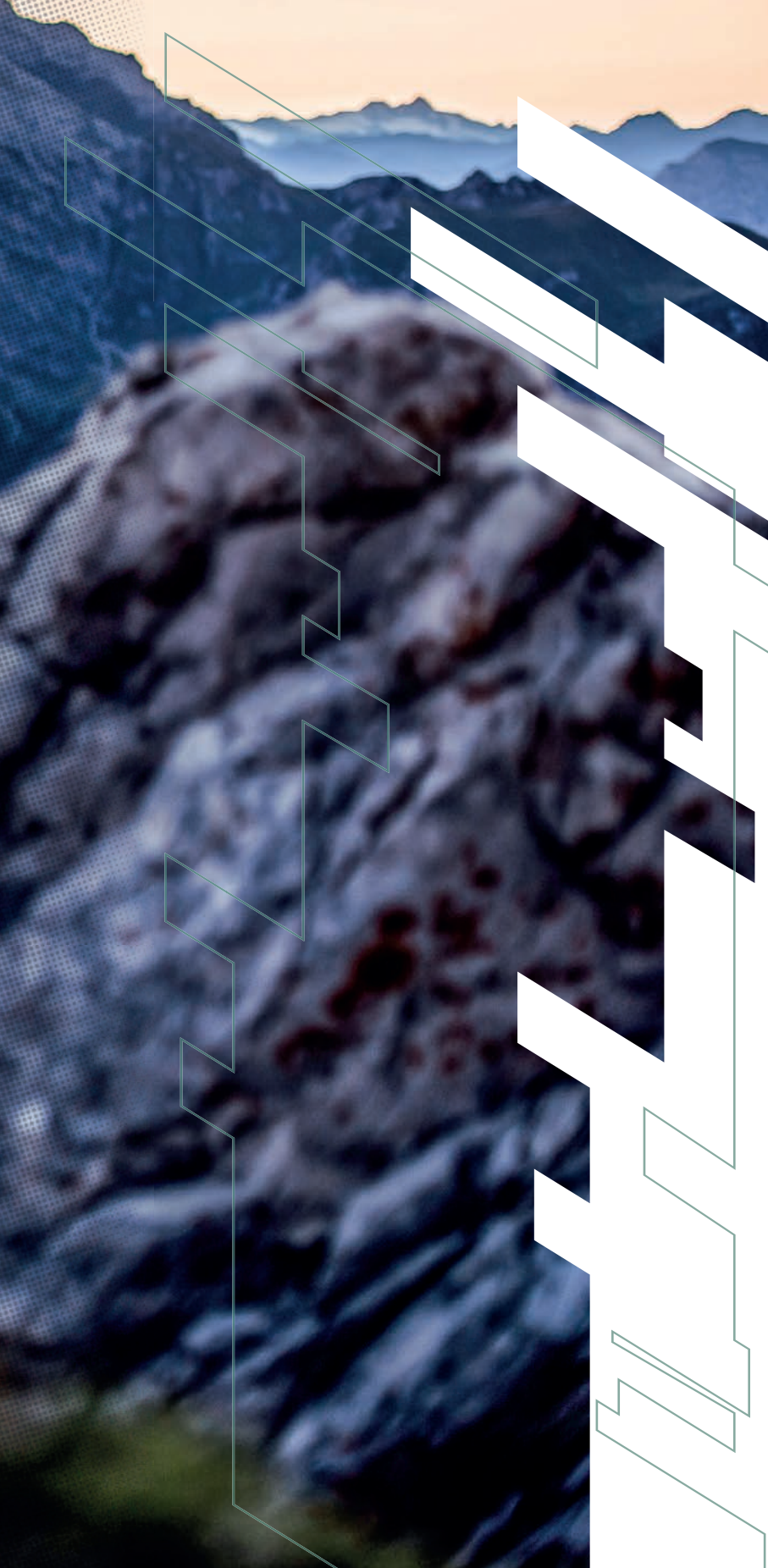

MOUNTAIN HIKING FOOTWEAR



Die Mountain Hiking Linie ist allen gewidmet die es lieben auf nicht geteerten Wegen schnell, sicher und komfortabel unterwegs zu sein.

Entstanden durch die Arbeit der Entwicklung & Forschung von La Sportiva, stellt sie die Essenz des DNA-Brand's dar.



GORE-TEX® SURROUND®

The first all-round breathable and waterproof hiking shoe

Der einzigartigen Gore-Tex® Surround® Technologie vervollständig, sodass Wasserfestigkeit und Atmungsaktivität wie nie zuvor garantiert werden können. Zum ersten Mal wurde jetzt die atmungsaktive Fläche auch auf die Sohle ausgedehnt und garantiert so Atmungsaktivität auf 360°. Ein spezieller atmungsaktiver Layer an der Brandsohle, bietet trasversale Atmungsaktivität und ermöglicht eine Feuchtigkeitsabgabe, sodass der Fuß immer trocken ist und ein optimaler klimatischer und dynamischer Komfort vorherrscht.

- Durably waterproof
- Highly breathable all around

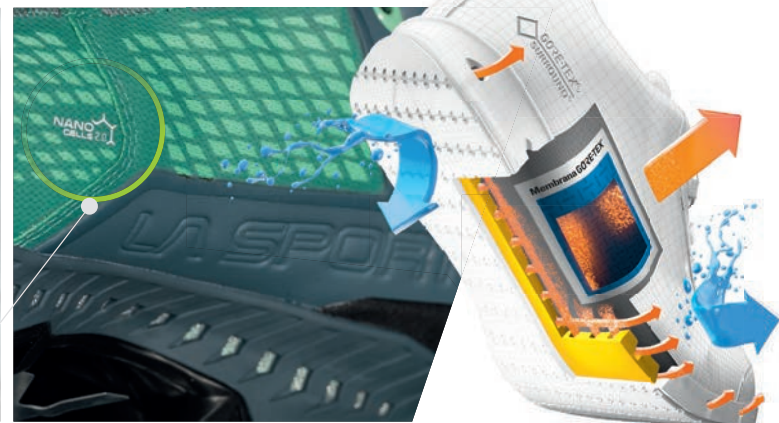
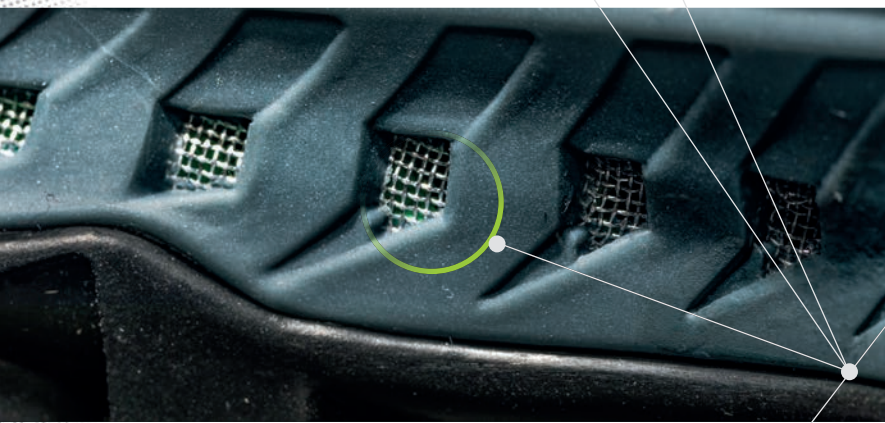

NANO CELLS 2.0

LA SPORTIVA NANO CELLS™ 2.0

Die La Sportiva Hiking Linie wurde mit der exklusiven Nano Cells™ Technologie realisiert: eine besondere Konstruktion mit atmungsaktiven Kleinzellen, welche den Schaft umschließen, ihm dabei Struktur verleihen und das Austreten der Feuchtigkeit während der dynamischen Phase unterstützen.

SPIRE GTX® SURROUND®



410
HALF PAIR



38 - 47.5
+ 1/2



Vibram XS Trek
IBS

Low-cut Schuhwerk neuer Generation für schnelle Wanderungen. Verwendet Lösungen, welche Teil des La Sportiva DNA's sind und kombiniert diese mit Konzepten und Technologien von der Mountain Running Welt, für ein vielseitiges und dank der neuen Gore-Tex® Surround® Technologie wasserfestes, Produkt.

ART. 24B 999100
BLACK / YELLOW



ART. 24B 900705
CARBON / APPLE GREEN



ART. 24B 606202
OCEAN / TANGERINE



TECH INFO

Schaft: Abriebfestes und atmungsaktives Mesh mit Nano Cell™ 2.0 Struktur, Schuhspitze und Ferse in PU TechLite

Futter: Gore-Tex® Surround®

Zwischensohle: Komprimierte und dämpfende EVA mit TPU Seiten und Gore-Tex® Surround® Luftkanälen.

Fussbett: Ortholite® Mountain Hiking 5 mm

WOMEN'S

Size: 36 - 42 (+ 1/2) Weight: 345 g (per pair)

ART. 24C 900500
CARBON / PURPLE



ART. 24C 903704
SLATE / JADE GREEN



STREAM GTX® SURROUND®



430
HALF PAIR



37 - 47.5
+ 1/2



Vibram®
Mega-Grip

Fast hiking Bergschuh mit Mid-Schnitt für schnelle Wanderungen. Verwendet Lösungen, welche Teil des La Sportiva DNA's sind und kombiniert diese mit Konzepten und Technologien von der Mountain Running Welt, für ein vielseitiges und dank der neuen Gore-Tex® Surround® Technologie wasserfestes, Produkt.

ART. 24D 606202
OCEAN / TANGERINE



ART. 24D 900705
CARBON / APPLE GREEN



ART. 24D 999100
BLACK / YELLOW



TECH INFO

Schaft: Abriebfestes Mesh + Nano Cell 2.0™ Struktur + Ferse und Schuhspitze in PU TechLite

Futter: Gore-Tex® Surround®

Zwischensohle: Komprimierte und dämpfende EVA mit TPU Seiten und Gore-Tex® Surround® Belüftungskanälen

Fussbett: Ortholite® Mountain Hiking 5 mm

WOMEN'S

Size: 36 - 42 (+ 1/2) Weight: 360 g (per pair)

ART. 24E 903704
SLATE / JADE GREEN



ART. 24E 900500
CARBON / PURPLE



BLADE GTX®

NEW COLOURS



425
HALF PAIR



38 - 47.5
+ 1/2



FriXion®
Blue



ART. 24F 903614
SLATE / TROPIC BLUE

ART. 24F 900705
CARBON / APPLE GREEN NEW



ART. 24F 999202
BLACK / TANGERINE

WOMEN'S

Size: 36 - 42 (+ 1/2) Weight: 360 g (per pair)



ART. 24G 999204
BLACK / PUMPKIN NEW



ART. 24G 501501
PLUM



ART. 24G 903704
SLATE / JADE GREEN



Multi-sport Schuhwerk, perfekt für Hiking, Travel und ideales trait d'union zwischen Mountain Running und Trekking um sich am Berg schnell und komfortabel fortzubewegen.



+ PLUS

- › 1 Zwischensohle aus eingespritzter weicher und dämpfender EVA
- › 2 Stabilisierende anti-torsion Einsätze in TPU für maximale Stabilität beim Antreten
- › 3 Stoßfeste Schuhspitze in TPU
- › 4 Weicher und umhüllender Schutzkragen
- › Abriebfestes und wasserabweisendes Mesh mit Strukturverstärkungen in leichter thermogelegter Mikrofaser
- › Zurückversetztes Schnürsystem für komfortable Passform und maximale uneingeschränkte Flexibilität
- › All-terrain Mischung FriXion® Blue mit Schuhnoppen mit differenzierter Dicke und Impact Break System

TECH INFO

Schaft: Abriebfestes und wasserabweisendes Mesh mit Strukturverstärkungen aus thermogelegter Mikrofaser und TPU Schuhspitze

Futter: Gore-Tex® Extended Comfort

Zwischensohle: Eingespritzte und dämpfende EVA mit stabilisierenden anti-torsion Einsätze in TPU

Fussbett: Ortholite® Mountain Hiking 5 mm

Sohle: FriXion® Blue mit Impact Break System

External TPU buttress

Ortholite® Mountain Hiking

Injection EVA

FriXion® Blue Sole





KID'S COLLECTION



LaspoKid ist die La Sportiva Linie, welche allen bergliebenden und naturliebenden Kindern gewidmet ist.

KID'S



BOA



FLASH

ART. 15P 612203
MARINE BLUE / LILY ORANGE



SENSOR-MAX™
CONCEPT

ZERO-PRES_S™
construction



ART. 15P 614106
TROPIC BLUE /
LEMONADE



ART. 15P 600600
BLUE

TECH INFO

Schaft: Kratzfestes Gewebe
+ Thermo Tech Application™

Futter: Rutschfestes Mesh, atmungsaktiv

Form: Zero-Press Construction™

Zwischensohle: MemLex eingespritztes
EVA mit integrierter schützenden
Schutzspitze und -ferse

Brandsohle: Ortholite®

Patent: Thermo Tech Application™



425
PER PAIR



25 - 36



FriXion®
Blue



2
mm

KID'S



BOA



SCOUT

ART. 15Q 600600
BLUE



SENSOR-MAX™
CONCEPT

ZERO-PRES_S™
construction

TECH INFO

Schaft: Wasser abweisendes und kratzfestes
Gewebe + Thermo Tech Application™
+ weicher Kragen aus Mikrofaser

Futter: Rutschfestes Mesh,
atmungsaktiv und wasserfest

Form: Zero-Press Construction™

Zwischensohle: MemLex eingespritztes
EVA mit integrierter schützenden
Schutzspitze und -ferse

Brandsohle: Ortholite®

Patent: Thermo Tech Application™



500
PER PAIR



25 - 36



FriXion®
Blue



2
mm

KID'S



GRIPIT

ART. 15R 600702
BLUE / SULPHUR



ZERO-PRES_S™
construction



ART. 15R 100304
YELLOW / FLAME

TECH INFO

Schaft: Kalbsämischleder Perwanger Eco,
eco-gegerbt, biologisch abbaubar und
metal-free

Futter: Keines

Passform: Individuell

Patent: Fast Lacing System™ Schnürsystem

Zwischensohle: Keine



200
PER PAIR



25 - 26
27 - 28
29 - 30
31 - 32
33 - 34
35 - 36



FriXion®

STICKIT



ART. 802
LIME / YELLOW

TECH INFO

Schaft: Sämischleder slip-lasted

Futter: Keines

Passform: Persönlich

Patent: Fast Lacing System™

Zwischensohle: Keines



220
PER PAIR



26 - 27
28 - 29
30 - 31
32 - 33
34 - 35



FriXion®
Black
3,5 mm

KID'S



HARDGOODS
SKI BOOTS

HARDGOODS
SKIS & SKINS

HARDGOODS
ACCESSORIES

JYNX



ART. 15S 999100 (SIZES 27-35)
ART. 15T 999100 (SIZES 36-40)
BLACK / YELLOW



ART. 15S 203612 (SIZES 27-35)
ART. 15T 203612 (SIZES 36-40)
LILY ORANGE / MARINE BLUE



ART. 15S 614202 (SIZES 27-35)
ART. 15T 614202 (SIZES 36-40)
TROPIC BLUE / TANGERINE

NEW
COLOURS

TECH INFO

Schaft: Atmungsaktives Mesh mit Verstärkungen in abriebfester Mikrofaser

Futter: Rutschfestes atmungsaktives Mesh

Zwischensohle: Komprimierte EVA

Fussbett: Ortholite® Kids Insole

Sohle: FriXion® Blue



195
PER PAIR
(size 33)



(15S) 27 - 35;
(15T) 36 - 40



FriXion®
Blue

KID'S



HARDGOODS
ACCESSORIES

HARDGOODS
ACCESSORIES

HARDGOODS
ACCESSORIES

FALKON LOW



ART. 15K 614202 (SIZES 27-35)
ART. 15L 614202 (SIZES 36-40)
TROPIC BLUE / TANGERINE



ART. 15K 900304 (SIZES 27-35)
ART. 15L 900304 (SIZES 36-40)
CARBON / FLAME



ART. 15K 702600 (SIZES 27-35)
ART. 15L 702600 (SIZES 36-40)
SULPHUR / BLUE

TECH INFO

Schaft: Atmungsaktiver Mesh mit thermo-geklebten Verstärkungen in Mikrofaser und Schutzrand + stoßfeste Gummikappe an der Spitze

Futter: Rutschfestes Mesh

Zwischensohle: Memlex Eva leicht und dämpfend



215
PER PAIR
(size 30)



(15K) 27 - 35;
(15L) 36 - 40



FriXion® BLUE
IBS

KID'S



HARDGOODS
ACCESSORIES

HARDGOODS
ACCESSORIES

FALKON GTX®



ART. 15I 612203 (SIZES 27-35)
ART. 15J 612203 (SIZES 36-40)
MARINE BLU / LILY ORANE



ART. 15I 600702 (SIZES 27-35)
ART. 15J 600702 (SIZES 36-40)
BLUE / SULPHUR



ART. 15I 304304 (SIZES 27-35)
ART. 15J 304304 (SIZES 36-40)
FLAME

TECH INFO

Schaft: Atmungsaktives Mesh mit Verstärkungen in wärmegeklebter Microfaser und kratzfestem Gummirand + stoßfeste Gummikappe vorne

Futter: Gore-Tex® Performance Comfort

Zwischensohle: Leichte und dämpfende EVA Memlex



420
PER PAIR



(15I) 27 - 35;
(15J) 36 - 40



FriXion® BLUE
IBS

KID'S



HARDGOODS
ACCESSORIES

HARDGOODS
ACCESSORIES





MOUNTAINEERING FOOTWEAR



Detail wurde genauestens studiert und getestet um wirklich gar nichts dem Zufall zu überlassen.

Technologie und Innovation, im Gleichschritt mit Leichtigkeit, geringen Volumen und Thermik.



2) IMPACT BRAKE SYSTEM

Innovatives, an der Sohle angebrachtes System, das den Aufprall dämpft, beim Aufwärtsgehen hilft und beim Abwärtsgehen ein Vorrutschen verhindert. Konzipiert und entwickelt im Forschungs- und Entwicklungszentrum La Sportiva in Zusammenarbeit mit Vibram®, bietet es dem Verwender reelle Vorteile indem es den negativen Aufprall mit dem Boden, dank der besonders schrägen Anordnung der Schuhnoppen am Profil, vermindert.

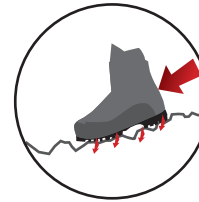
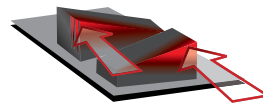

BRAKE

- Erhöhter Bremseneffekt
- Erhöhter Antrieb

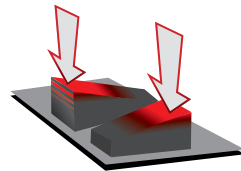

IMPACT

- Erhöhte Dämpfung beim Aufprall
- Verminderte Gelenkbelastung



1) 3D FLEX SYSTEM

Innovatives multidirektionales Bewegungssystem des Schaftes, dank dessen das Sprunggelenk seine natürlichen Eigenschaften optimal nutzen kann, ohne an Stabilität zu verlieren.



BODEN



SOHLENFLÄCHE IN KONTAKT MIT DEM BODEN

INNOVATIVE SYSTEM 3D FLEX

- Erhöhte Kontrolle des Fußes bei Kontakt auf holprigem Boden
- Erhöhte Sohlenfläche in Kontakt mit dem Boden
- Erhöhte Stabilität
- Verbesserte Einbettung des Fußes
- Ferse sitzt fester

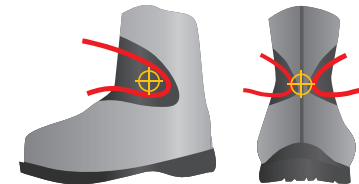

TRADITIONAL SYSTEM

- Klassische Sprunggelenksfixierung
- Starres Sprunggelenk = geringere Stabilität
- geringere Reibung



GERINGERE FLÄCHE IN KONTAKT MIT DEM BODEN

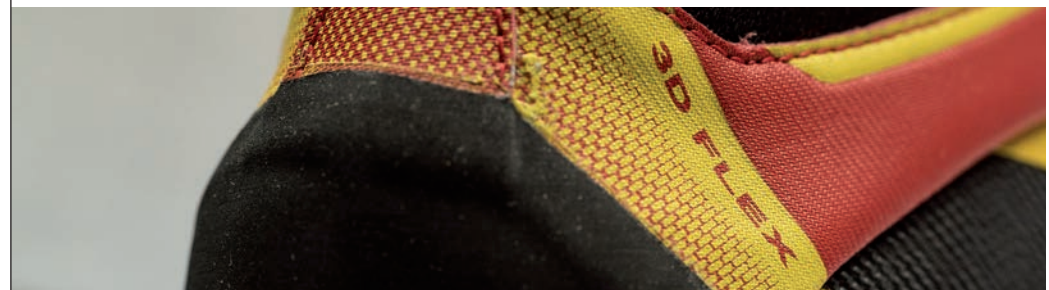
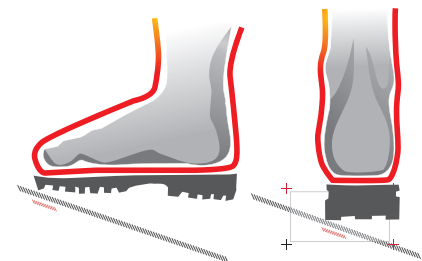

nepal
series

HIGH MOUNTAIN

trango
series

NEPAL EVO GTX®



NEPAL CUBE GTX®



KARAKORUM EVO GTX®



NEPAL EXTREME



NEPAL TREK EVO GTX®



KARAKORUM HC GTX®



OLYMPUS MONS EVO



G2 SM



G5



TRANGO ICE CUBE GTX®



TRANGO TOWER EXTREME GTX®



TRANGO ALP EVO GTX®



TRANGO CUBE GTX®



TRANGO TOWER GTX®



TRANGO GUIDE EVO GTX®



TRANGO TRK LEATHER GTX®



TRANGO TRK GTX®



FULL CRAMPONABLE

SEMI-CRAMPONABLE

NOT CRAMPONABLE

mountaineering SHOES CHART

HIGH MOUNTAIN

OLYMPUS MONS EVO



2.520 PER PAIR



39 - 47 + 1/2



Vibram®



ART. 290 NE
YELLOW / BLACK



ART. 132 NE
INNER BOOT FOR
OLYMPUS MONS

Empfohlen für: Technischen anspruchsvolles Höhenbergsteigen und Verwendung bei extremen Temperaturen. Kein Kompromiss bei der Suche nach Thermik und Leichtigkeit.

TECH INFO

Gamasche: Elastisches Cordura® + mit PU beschichtetem Gewebe + Wasser abweisendes Cordura®. Thermische Barriere in Neopren

Aussenschaft: Obermaterial aus robustem Nylon mit PE-Isolierung doppellagig mit Wärme reflektierendem Aluminium

Herausnehmbarer Innenschuh: Wasser abweisende Lorica + isolierende Barriere + Aluminium + Mesh Futter

Fussbett: Herausnehmbar, isolierend

Brandsohle: 5 mm starke Carbonfaser + Isolierung in PE und Aluminium

Patent: Patentiertes Design und Schnürung des herausnehmbaren

HIGH MOUNTAIN

G2 SM



BOA®



1.940 PER PAIR



38 - 48 + 1/2 (49 - 50 ON REQUEST)



Vibram® Matterhorn



ART. 11Q BY
BLACK / YELLOW



G2 SM LINER

ART. 39H
INNER BOOT

Entwickelt in Zusammenarbeit mit dem Alpinist Simone Moro, ist der Gasherbrum 2 ein doppelter thermischer Bergschuh für extremen Alpinismus und mehrtägiger Verwendung bei Minustemperaturen.

TECH INFO

Gamasche: Externe Schutzschale aus wasserabweisendem elastischem und kratzfestem Cordura® + funktionelles elastisches Gewebe + wasserfeste Membrane

Innenschaft: Isolierende Struktur aus 4

Schichten: wasserabweisendes Cordura® + rutschfester isolierender Filz + isolierende Barriere in Polyethylen + Aluminiumschicht, welche die Fußwärme reflektiert + Verstärkungen in Lorica

Innenschuh: PE + EVA single density 6 mm mit Flexzone und doppeltem Klettverschluss

Brandsohle: Isolierendes Carbon HoneyComb Tech 3 mm

Zwischensohle: Polyurethan 2 mm mit differenziertem Durchmesser an der Spitze und Ferse zur Anbringung von Steigeisen

G5



1.710
PER PAIR



38 - 48
+ 1/2



Vibram®
IBS

5

1

3

2

4



ART. 21C 999100
BLACK / YELLOW



Ultra technischer wasserfester Stiefel für Höhenbergsteiger, der sich auch für alle Arbeiten bei extrem kalten Bedingungen eignet. Einfach und schnell anzuziehen, verfügt er über Materialien die sehr schnell trocknen.



+ PLUS

- > 1 Schutzrand all-around in super leichtem PU TechLite™ Material
- > 2 Geringes Volumen und Gewicht dank der isolierenden Zwischensohle in Carbon
- > 3 Steigeisenfest
- > 4 Vibram® Matterhorn Sohle mit IBS
- > 5 Akzentuierter Flex durch die Sprunggelenksbereich: vereinfacht das Gehen auch im schwierigen Gelände
- > Das Boa® System am Schaft und der Klettverschluss oben bieten differenzierte Spannungsmöglichkeit, welche auch mit dem Handschuh leicht zu erzielen ist
- > Maximal Wasser abweisend durch die äußere Gamasche in Cordura® mit thermoverschweißtem Reißverschluss und Klettschutz und der wasserfesten Membrane auf der Innenseite

TECH INFO

Gamasche: Externe Schutzschale aus elastischem wasserabweisendem und kratzfestem Cordura® + funktionelles elastisches Gewebe + wasserfeste Membrane

Innenschuh: 4-schichtige isolierende

Struktur: wasserabweisendes Cordura® + isolierender und rutschfester Filz + isolierende Barriere in Polyethylen + kratzfestes und atmungsaktives Mesh

Schnürung: Klettverschluss auf der Oberseite, Boa® quick lacing system unten, an der Außenseite ein wasserabweisender Reißverschluss

Brandsohle: Isolierendes Carbon Honey-Comb Tech 3 mm

Zwischensohle: 2 mm Polyurethan mit differenziertem Durchmesser vorne und an der Ferse für Kipphebelsteigeisen

Steigeisenfeste Vorderfuß-Zwischensohle in TPU mit differenziertem Durchmesser

Steigeisenfeste Fersen-Zwischensohle in TPU mit differenziertem Durchmesser

Antischock-Zwischensohle aus geschäumtem Polyurethan mit differenziertem Durchmesser

Vibram® Sohle Impact Brake System

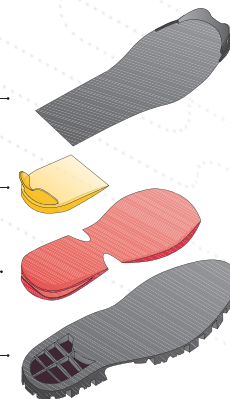

HIGH MOUNTAIN



BOA



MOUNTAIN

nepal

EZ
OUTEZ
FLEX

GORE-TEX

IMPACT
BREAK
SYSTEM

VIBRAM

VIBRAM

MOUNTAIN

nepal

EZ
OUTEZ
FLEX

GORE-TEX

IMPACT
BREAK
SYSTEM

VIBRAM

VIBRAM

MOUNTAIN

nepal

EZ
OUTEZ
FLEXIMPACT
BREAK
SYSTEM

VIBRAM

PRIMALOFT

NEPAL CUBE GTX®



ART. 111 YE
YELLOW



WOMEN'S

Size: 36 - 42 (+ 1/2) Weight: 1.670 g (per pair)



ART. 11X IC
ICE

TECH INFO

Schaft: Wasserabweisendes Idro-Perwanger Leder 3+ mm

Futter: Gore-Tex® Insulated Comfort

Brandsohle: Carbon Tech isolierend und wabenförmig

Zwischensohle: 2 mm Polyurethan mit differenziertem Durchmesser vorne für Steigeiseneinhängung

Patent: Registriertes Design



1.780
PER PAIR



38 - 48
+ 1/2



Resoleable
Vibram®

NEPAL EVO GTX®



ART. 280 GI
YELLOW



TECH INFO

Schaft: Idro-Perwanger® Leder, Wasser abweisend, 3+ mm

Futter: Gore-Tex® Insulated Comfort

Insohle: 9 mm insulating Ibi-Thermo

Patent: Patentiertes Design



2.050
PER PAIR



38 - 48
+ 1/2



Vibram®
IBS

NEPAL EXTREME



ART. 974 GI
YELLOW



TECH INFO

Schaft: Idro-Perwanger® Leder, Wasser abweisend, 3+ mm

Futter: Synergy PrimaLoft®

Brandsohle: Ibi-Thermo 9 mm isolierend



2.250
PER PAIR



38 - 48
+ 1/2
49-50
on request



Vibram®
IBS

NEPAL TREK EVO GTX®

ART. 338 AR
ANTHRACITE / RED



WOMEN'S

Size: 36 - 42 (+ 1/2)
Weight: 1.600 g (per pair)



ART. 338 NA
NATURAL



ART. 339 001001
ICE

TECH INFO

Schaft: Idro-Perwanger® Leder, Wasser abweisend, 3+ mm

Lining: Gore-Tex® Insulated Comfort

Brandsohle: Ibi-Thermo 6 mm isolierend

Patent: Patentiertes Design



1.700
HALF PAIR



38 - 48
+ 1/2



Vibram®
IBS

KARAKORUM EVO GTX®

ART. 11E DN
DARK GREEN / NATURAL



ART. 11E AR
ANTHRACITE / RED

TECH INFO

Schaft: Idro-Perwanger Leder 2,8 mm + hoher Schuhkragen in Gewebe

Futter: Gore-Tex® Performance Comfort

Brandsohle: Nylon 8 mm mit hoher Dichte und anti-torsion Platte



1.750
PER PAIR



38 - 48
+ 1/2



Vibram®
IBS

KARAKORUM HC GTX®

ART. 11F SR
SAND / RED



TECH INFO

Schaft: Idro-Perwanger Leder 2,8 mm + hoher Schuhkragen in Gewebe

Futter: Gore-Tex® Performance Comfort

Brandsohle: Nylon 8 mm mit hoher Dichte und anti-torsion Platte



1.730
HALF PAIR



38 - 48
+ 1/2



Vibram®
IBS

MOUNTAIN

nepal

EZ
OUT

EZ
FLEX



MOUNTAIN

nepal



MOUNTAIN

nepal



HARDGOODS
SKI BOOTS

HARDGOODS
SKIS & SKINS

HARDGOODS
ACCESSORIES

SKIMO APPAREL

MOUNTAIN RUNNING
FOOTWEAR

MOUNTAIN RUNNING
APPAREL

CLIMBING
FOOTWEAR

CLIMBING
APPAREL

FOOTWEAR

ACCESSORIES

trango

TRANGO ICE CUBE GTX®

Thermo
Tech
Injection™



1.380
PER PAIR



38 - 48
+ 1/2



La Sportiva
Cube
by Vibram®



ART. 11P BY
BLACK / YELLOW



TECH INFO

Gamasche: Water-resistant Schoeller Gewebe elastisch + wasserabweisender thermoverschweißter Reißverschluss

Schaft: Kratzfestes Gewebe + Thermo Tech Injection™: Injektion oben aus thermoplastischem Material + Expander Polyurethan Schutzrand

Futter: Gore-Tex® Insulated Comfort

Brandsohle: Isolierendes HoneyComb Tech 3 mm in Carbon

Zwischensohle: Antishock Polyurethan an der Spitze und Ferse + EVA im Mittelteil und am Ferseneinsatz + steigeisenfeste TPU Einsätze



PHOTO BY © MATTEO PAVANA



TRANGO TOWER EXTREME GTX®



735
HALF PAIR



36 - 48
+ 1/2



La Sportiva Cube
by Vibram®



ART. 211 999100
BLACK / YELLOW

WOMEN'S

Size: 36 - 43 (+ 1/2) Weight: 610 g (half pair)



ART. 21J 308308
GARNET

Steigeisener Schuh, gedacht für technische Aufstiege am Berg, Gletscher und im Mixed-Gelände.

+ PLUS

- > 1 Leichte Kleinmetallteile, resistent, mit Haken zum Blockieren der Schnürsenkel und differenzierter Spannungsmöglichkeit zwischen unten und oben
- > 2 3D-Flex Bewegungs-System, unterstützt die Beweglichkeit des Sprunggelenkes für eine bessere Kontrolle beim Anreten
- > 3 Abriebfeste schützende Gummispitze
- > Elastische Kleingamasche, schützt vor Eindringen von Schnee und Steinen
- > Verstärkter Schaft mit Gewebe aus mono-bava Faden und verschiedenen abriebfesten Honey-Comb Guard™ Zonen an strategischen Punkten
- > Leichte Verstärkungen aus Mikrofaser und Light PU, wärmegeklebt für maximale Gewichtseinsparung und sauberes Design
- > Full Crampon Compatible

TECH INFO

Schaft: Nylon 6,5 sehr zäh, wasserabweisend und mit abriebfesten Honey-Comb Guard™ Zonen und FlexTex 3

Verstärkungen: Mikrofaser + Light PU wärmegeklebt

Futter: Insulated Performance Comfort

Brandsohle: Ibi-Thermo isolierend 9 mm

Sohle: La Sportiva Cube by Vibram® mit differenziertem Durchmesser der Schuhknoppen und Impact Brake System an der Ferse und climbing-zone an der Spitze

Patent: Registered design

Abgestufte TPU Zwischensohle
geeignet für Steigeisen vorne

Abgestufte TPU-Zwischensohle
geeignet für Steigeisen im Rücken

Abgestufte Microporus-Zwischensohle

4) Antishock Microporus einfügen

La Sportiva Cube Sohle
von Vibram®

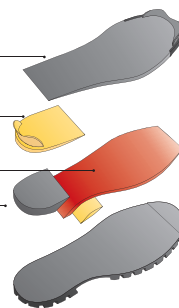

MOUNTAIN

trango



TRANGO ALP EVO GTX®

ART. 11N GY
GREY / YELLOW



ART. 11N 801800
TAUPE / BROWN



WOMEN'S

Size: 36 - 42 (+1/2) Weight: 1.350 g (per pair)



ART. 110 801802
TAUPE / SAFARI



ART. 110 IB
ICE BLUE

TECH INFO

Schaft: Wasserabweisendes Idro-Perwanger® Leder 2,2 mm + SubSkin Injection™

Futter: Gore-Tex® Performance Comfort

Brandsohle: Nylon 7 mm mit verstärktem Durchmesser im hinteren anti-torsion Bereich



1.450
PER PAIR



38 - 48
+ 1/2



La Sportiva Cube
by Vibram®

MOUNTAIN

trango



TRANGO CUBE GTX®

ART. 11J 304304
FLAME



ART. 11J YB
YELLOW / BLACK



WOMEN'S

Size: 36 - 42 (+1/2) Weight: 1.200 g (per pair)



ART. 11K 902609
LIGHT GREY / MINT



ART. 11K BP
BERRY / PAPAYA

TECH INFO

Schaft: Kratzfestes Gewebe, Thermo Tech Injection™: over-injection von thermoplastischem Material

Futter: Gore-Tex® Performance Comfort

Brandsohle: Nylon 7 mm mit erhöhtem Durchmesser in der hinteren anti-torsion Zone

Zwischensohle: Polyurethan an der Spitze und Ferse + EVA im mittleren Teil und im Ferseneinsatz + TPU Einsatz hinten für Steigeiseneinhängung

Patent: Registriertes Design und Thermo Tech Injection



1.350
PER PAIR



38 - 48
+ 1/2



La Sportiva Cube
by Vibram®

MOUNTAIN

trango



TRANGO TOWER GTX®

ART. 21A 614202
TROPIC BLUE / TANGERINE



ART. 21A 300100
RED / YELLOW



ART. 21A 606702
OCEAN / SULPHUR



ART. 21A 999100
BLACK / YELLOW

WOMEN'S

Size: 36 - 42 (+1/2) Weight: 1.200 g (per pair)



ART. 21B 612203
MARINE BLUE /
LILY ORANGE



ART. 21B 608608
EMERALD



ART. 21B 902303
LIGHT GREY / BERRY

TECH INFO

Schaft: 6.6 Nylon sehr wasserabweisend mit kratzfesten Zonen in Honey-Comb Guard™ und FlexTec 3

Einsätze: Mikrofaser + Light PU thermo-aufgeschweißt

Futter: Gore-Tex® Performance Comfort

Brandsohle: Nylon 7 mm mit etwas mehr Durchmesser an der hinteren anti-torsion Zone

Patent: Registriertes Design



1.400
PER PAIR



38 - 48
+ 1/2



La Sportiva Cube
by Vibram®

TRANGO GUIDE EVO GTX®

ART. 11L 600304
BLUE / FLAME



ART. 11L YB
YELLOW / BLACK



WOMEN'S

Size: 36 - 42 (+ 1/2) Weight: 1.000 g (per pair)



ART. 11M 901303
GREY / BERRY

TECH INFO

Schaft: Wasserabweisendes Gewebe + FlexTec2 (Stretch Gewebe) + Schneekragen + Gummischutzrand all-round

Futter: Gore-Tex® Performance Comfort

Brandsohle: Nylon 4 mm mit differenziertem Durchmesser

Zwischensohle: Polyurethan an Ferse + TPU Einsatz für die Einhängung von Steigeisen

Patent: Registriertes Design



1.130
PER PAIR



38 - 48
+ 1/2



La Sportiva Cube
by Vibram®



NEW
COLOURS

TRANGO TRK LEATHER GTX®

ART. 11Y 900204
CARBON / PUMPKIN NEW



ART. 11Y 900604
CARBON / DARK SEA



ART. 11Y CG
CARBON / GREEN



WOMEN'S

Size: 36 - 42 (+ 1/2) Weight: 595 g (half pair)



ART. 11Z 900308
CARBON / GARNET NEW



ART. 11Z 611500
IRIS BLUE / PURPLE



ART. 11Z GB
GREEN BAY

TECH INFO

Schaft: 1,6 mm Wasser abweisendes Idro-Perwanger® Leder + Verstärkungen in Microfaser

Futter: Gore-Tex® Performance Comfort

Zwischensohle: MEMlex EVA

Patent: registriertes Design



720
HALF PAIR



38 - 48
+ 1/2



Vibram®



TRANGO TRK GTX®

ART. 11V 600900
BLUE / CARBON



ART. 11V 900702
CARBON / SULPHUR



ART. 11V YB
YELLOW / BLACK

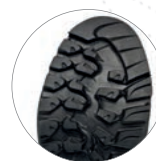

WOMEN'S

Size: 36 - 42 (+ 1/2) Weight: 820 g (per pair)



ART. 11W 501900
PLUM / CARBON



ART. 11W GB
GREEN BAY



ART. 11W FJ
FJORD

TECH INFO

Schaft: Kratzfestes Gewebe + Thermo Tech Application™

Futter: Gore-Tex® Performance Comfort

Zwischensohle: MEMlex EVA

Patent: Registriertes Design und Thermo Tech Application™



820
PER PAIR



38 - 49.5
+ 1/2



Vibram®





PHOTO BY © MATTEO PAVANA

ACCESSORIES

SOCKS

SKIMO RACE SOCKS

Top Socke aus extrafeiner Seide für den anspruchsvollen Skitourengänger und dem Wettkampfläufer. Sitzt perfekt am Fuß für maximale Stabilität und maximale Leichtigkeit. Garantiert außerordentliche Sensibilität.



ART. 39X BY
BLACK / YELLOW

SKIMO TOUR SOCKS

Komfortable Passform für das Skitourengehen vorwiegend des Tourings und ideal für vielstündigen Einsatz: Entwickelt um optimalen thermischen Komfort, Atmungsaktivität und Langlebigkeit zu garantieren. Vereint perfekt Passform und technische Leistungsfähigkeit.



ART. 39Y WB
WHITE / BERRY



ART. 39Y YB
YELLOW / BLUE

SKY SOCKS

Offizielle Socke des La Sportiva Mountain Running Teams, mit ATHELTICFIT Technologie und entwickelt für Performance-Einsätze: bietet super anliegenden Fit für maximale Sensibilität und Präzision der Bewegungen. Er wird aus super leichter Dryarn Mikrofaser hergestellt, die sehr resistent ist und stets für trockene Haut sorgt.



ART. 490 999100
BLACK / YELLOW



ART. 490 602303
MALIBU BLU / BERRY

- › Abnutzungsfeste Einätze im Vorfersbereich, an der Ferse, hinter der Ferse und im Vorzehe- und Zehenbereich
- › Elastischer stabilisierender Bund an der Fußmitte
- › Glattes Gewebe auf der gesamten Socke für maximale Leichtigkeit
- › Vorne handgekettelt

Fabric: 65% Silk, 28% Polyamide, 7% Elastane
Sizes: S/M/L/XL
Packaging: 3 pairs per size



OVER CALF

ULTRALIGHT WEIGHT

- › Abnutzungsfeste Einätze im Vorfersbereich, an der Ferse, hinter der Ferse und im Vorzehe- und Zehenbereich
- › Elastischer stabilisierender Bund vom Sprunggelenk bis zum Fußende
- › Glattes Gewebe auf der gesamten Socke für maximalen Grip
- › Made in Italy

Fabric: 55% Polypropilen, 5% Polyamide, 10% Elastane
Sizes: S/M/L/XL
Packaging: 3 pairs per size



OVER CALF

LIGHT WEIGHT

Fabric: 50% Polypropylene, 40% Polyamide, 10% Elastane
Sizes: S/M/L/XL
Packaging: 3 pairs per size



CREW



COTTONGM



COTONE MERCEZIATO



COTONE GASATO



COTONE PETTINATO



COTONE ESIZIANO



COMFORTFIT



L+R



TECHYARNGM



COMFORTFIT

SHORT DISTANCE SOCKS

Superleichte, ergonomische Socke für leichte Trainingseinheiten und den Alltag.



ART. 29U 900705
CARBON / APPLE GREEN



ART. 29U 612203
MARINE BLUE / LILY ORANGE



ART. 29U BY
BLACK / YELLOW

- › Maximaler Komfort dank der differenzierten rechts / links Struktur
- › Elastischer stabilisierender Bund am Mittelfuß und Extraverstärkung an Ferse und Fußspitze
- › Die Naturfaser aus gekämmter Baumwolle garantiert maximale Sensibilität im Schuh

Fabric: 55% Cotton, 35% Polyamide, 10% Elastane

Sizes: S/M/L/XL

Packaging: 3 pairs per size



ANKLE

ULTRALIGHT
WEIGHT

MID DISTANCE SOCKS

Leichte Laufsocke zur Fortbewegung auf jedem Untergrund. Geeignet auch für lange Strecken bei hohen Temperaturen.



ART. 29T 999705
BLACK / APPLE GREEN



ART. 29T 999304
BLACK / FLAME



ART. 29T BY
BLACK / YELLOW

- › Maximaler Komfort dank der differenzierten rechts / links Struktur
- › Elastischer und stabilisierender Bund am Mittelfuß, Extraverstärkung an Ferse und Fußspitze
- › Atmungsaktive Mikrofaser, klimaregulierend, schnelltrocknend und sensationell weich

Fabric: 70% Polyestere, 20% Polyamide, 10% Elastane

Sizes: S/M/L/XL

Packaging: 3 pairs per size



ANKLE

ULTRALIGHT
WEIGHT

LONG DISTANCE SOCKS

Diese Socke wurde für lange Laufstrecken im off-road Gelände, Wettkämpfe und lange Trainingseinheiten entwickelt.



ART. 29S 900705
CARBON / APPLE GREEN



ART. 29S 999501
BLACK / PLUM



ART. 29S BY
BLACK / YELLOW



ART. 29S 606304
OCEAN / FLAME

- › Maximaler Komfort dank der differenzierten rechts / links Struktur
- › Ausgezeichnete Dämpfung, maximaler Schutz bei Schlamm und Steinen, langlebig obwohl sehr weich und eng umhüllende Passform
- › Mikrofasergerewebe mit antibakterieller Behandlung, strapazierfähig und atmungsaktiv

Fabric: 80% Polyamide, 20% Elastane

Sizes: S/M/L/XL

Packaging: 3 pairs per size



3/4
CREW

MEDIUM
WEIGHT

TREKKER SOCKS

Vielseitige Socke, für sommerliche Wanderungen und für alle die auch im Alltag eine Naturfaser und große Sensibilität bevorzugen. Die super extradünne Merinowolle, ist das Ergebnis von langer Forschungsarbeit in den Gewebelabors. Die technische Behandlung verleiht dem Faden Leistungsfähigkeit auf höchstem Niveau: super weiches Gewebe, immer trocken auf der Haut und ausgezeichnete Temperaturregelung.



ART. 49N 999100
BLACK / YELLOW



ART. 49N 805902
CHOCOLATE / LIGHT GREY

TX SOCKS

Socks designed for technical approach routes and via ferrata.



ART. 49B 608702
EMERALD / SULPHUR



ART. 49B 606304
OCEAN / FLAME



ART. 49B 999100
BLACK / YELLOW

MOUNTAIN SOCKS

Leichte Socken für einen technischen Gebrauch im Sommer: hochalpine Wanderungen, anspruchsvolles Trekking, Klettersteige.



ART. 29P 902613
LIGHT GREY / COBALT BLUE



ART. 29P 805900
CHOCOLATE / CARBON



ART. 29P GY
GREY / YELLOW

- › Maximaler Tragekomfort, dank der differenzierten rechts / links Sockenstruktur und der Verstärkungen
- › Dämpfendes Plüsch mit Schockfunktion in der Vorfersenzone, an der Ferse und im Zehenbereich
- › Stabilisierender elastischer Bund am Fuß und im Mittelfußbereich
- › Atmungsaktives Gewebe, klimaregulierend, strapazierfähig, anschniegsam und schnelltrocknend

Fabric: 60% wool (merino super extra-fine), 30% Polyamide, 10% Elastane

Sizes: S/M/L/XL

Packaging: 3 pairs per size



3/4
CREW

Fabric: 50% Poliammidica (42% Skinlife) - 42% Cotone (egiziano) - 8% Elastane

Sizes: S/M/L/XL

Packaging: 3 pairs per size



ANKLE

LIGHT
WEIGHT

Fabric: 85% Polyester, 10% Polyamide, 5% Elastane

Sizes: S/M/L/XL

Packaging: 3 pairs per size



CREW

LIGHT
WEIGHT



MERINOGM
XTFINE



FILATO RITORTO



Pre-washed
cloth



COTTONGM



FILATO RITORTO



ZERO PILLING



COTONE EGIZIANO



COMFORTFIT



L+R



TECHWARMGM



ATHLETICFIT



MOUNTAIN SOCKS LONG

Leichte Wadensocke für einen technischen Gebrauch im Sommer: hochalpine Wanderungen, anspruchsvolles Trekking, Klettersteige.



ART. 29Q 902613
LIGHT GREY / COBALT BLUE

ART. 29Q GY
GREY/YELLOW

- › Maximaler Tragekomfort dank der differenzierten rechts / links Sockenstruktur und der Verstärkungen
- › Dämpfendes Plüsch mit Schockfunktion in der Vorfersenzone, an der Ferse und im Zehenbereich
- › Stabilisierender elastischer Bund am Fuß und im Mittelfußbereich
- › Atmungsaktives Gewebe, klimaregulierend, resistent, anschmiegsam und schnelltrocknend

Fabric: 85% Polyester, 10% Polyamide, 5% Elastane
Sizes: S/M/L/XL
Packaging: 3 pairs per size



OVER CALF

LIGHT WEIGHT



CLIMBING SOCKS

Ultraleichte Socke, anschmiegsam und ergonomisch, welche extreme Bewegungssensibilität garantiert.



ART. 29R GY
GREY / YELLOW

- › Maximaler Tragekomfort dank der differenzierten links / rechts Struktur
- › Piquet Verarbeitung und Struktur mit Verstärkungen an Ferse, Spitze und Achillessehne
- › Mikrofaserfaden mit antibakterieller Behandlung, strapazierfähig und atmungsaktiv

Fabric: 80% Polyamide, 20% Elastane
Sizes: S/M/L/XL
Packaging: 3 pairs per size



NO SHOW

ULTRALIGHT WEIGHT

SOCKS SIZING

S	M	L	XL
35 - 37	38 - 40	41 - 43	44 - 46

BACKPACK & ACCESSORIES



SKIMO RACE BACKPACK

Ultraleichter Rucksack für Skitourenrennen.



ART. 49T 999100
BLACK / YELLOW

- › Träger mit elastischem Netz für Flasche / Energiegel
- › Rückseite aus resistentem und rissfestem Nylon
- › YKK Reißverschluss
- › Innenabteilungen für Mini-Sicherheitskit, Schaufel, Sonde und Bekleidung
- › Gut zugängliche Tasche für Steigeisen auf der Unterseite mit Klettverschluss
- › Skitragesystem mit Plastikloop und Einhängesystem am vorderen Träger
- › Pickel-Tragesystem mit Ring hinten, für leichtes Entnehmen des Pickels vom Rucksack

Capacity: 18 l
Weight: 290 g



COURSE BACKPACK

Rucksack für mehr Komfort, für lange Wettkämpfe mit Vest Konstruktion, abgeleitet von den Running Rucksäcken.



ART. 49U 999100
BLACK / YELLOW

- › Träger mit elastischem Netz für Flasche / Energiegel und zusätzlicher isolierende abnehmbare Flasche
- › Rückseite aus resistentem und rissfestem Nylon
- › YKK Reißverschluss
- › Innenabteilungen für Mini-Sicherheitskit, Schaufel, Sonde und Bekleidung
- › Gut zugängliche Tasche für Steigeisen auf der Unterseite mit Klettverschluss
- › Skitragesystem mit Plastikloop und Einhängesystem am vorderen Träger
- › Hinteres Pickel-Tragesystem mit Ring für leichtes Entnehmen des Pickels vom Rucksack

Capacity: 20 l
Weight: 360 g



MOONPOWDER BACKPACK



Weight: 730 g
Fabric: NYLON 2000 e RIPSTOP 210D
Colours: Black, yellow, red
Volume: 25 l
Target: Skitourer, Winter Hikers, Freeriders
Features: Waterproof zips, helmet holder net

ART. 39E BK
BLACK

● **ART. 39E RE**
RED

SUNRISE BACKPACK



Weight: 940 g
Fabric: NYLON 2000 e RIPSTOP 210D
Colours: Black, yellow, red
Volume: 32 l + (Toploader)
Features: Waterproof zips; side crampon pocket for fast access
Target: Skitourer; Winter Hikers; Freeride; Mountain Guides and Tour Leaders

ART. 39G RE
RED

● **ART. 39G BK**
BLACK

MOUNTAIN HIKING BACKPACK

Lightweight hiking backpack with simple and minimal design. Featured with integrated ventilation system on the back, carry poles system, mesh side pockets, top opening with zipper, compression stripes, hydration system.

Liters: 28 l
Weight: 730 g



ART. 29X BK
BLACK



ART. 29X RE
RED



ART. 29X YE
YELLOW



SKI BAG

Sack für Skier aus leichtem Nylon.

- › Rissfestes und leichtes Nylon
- › Netz für Abfluss des Wassers
- › YKK Reißverschluss über die gesamte Länge

Länge: 190 cm



ART. 49V 999100
BLACK / YELLOW



CUBE BAG

Skischuh-Tasche mit zwei getrennten Abteilungen.

- › Mehr Schutz für die Skischuhe
- › Wasserabflusssystem auf der Unterseite
- › Verwendbar für alle Größen der Stratos Hi-Cube Produkte und für Modelle Sytron und Raceborg



ART. 49W 999100
BLACK / YELLOW

LASPO CHALK BAG

Classic climbing chalk bag, lightweight and long lasting, with integrated regulation system and waist-clip.



ART. 39C BK
BLACK

ART. 39C RE
RED

ART. 39C YE
YELLOW

BOULDER CHALK BAG

Large, sturdy and capable boulder bag with integrated zip pocket for rock-brush and little object.



ART. 39B YE
YELLOW

ART. 39B BK
BLACK

ART. 39B RE
RED

LASPO ROPE BAG

Durable and lightweight rope bag with integrated removable cloth for dust protection. Integrated inside pocket and soft shoulder strip.



ART. 39D RE
RED

ART. 39D BK
BLACK

ART. 39D YE
YELLOW

POLES

NEPAL LITE TREK

Lightweight and adjustable (3 sections) aluminium trekking pole with non-slip handle.



Material: Aluminium alloy 7001, Eva Grip with Neoprene strap, E-basket with Carbide tip, Tip rubber protection, 50 mm basket

Structure: 3 sections telescopic, Flexy Locking System

Sizes: 58-132 cm

Weight: 158 g



ART. 19U BK
BLACK

TRANGO

Adjustable (3 sections) aluminium trekking pole with non-slip handle. Very durable.



Material: Aluminium alloy 6013, Cork Rubber Grip with Special Strap, E-basket with Carbide tip, Tip rubber protection, 50 mm basket

Structure: 3 sections telescopic, Flexy Locking System

Sizes: 64-140 cm

Weight: 230 g



ART. 19V BZ
BRONZE

TRAIL SPEED CARBON POLES

Faltbare Stöcke Made in Italy aus drei Elementen für Running / Trekking aus Karbon mit fixer Länge. Dank der Konstruktion aus HM 3K Karbonröhren mit 14 mm Durchmesser sind sie leicht und ideal für Wettkämpfe, Training oder anspruchsvolles Trekking. Das Rapid Lock Blockiersystem garantiert leichte Handhabung und Langlebigkeit.



Material: Carbon HM 3K, toe cap in tungsten carbide WIDIA

Length min: 41 cm (120 cm)

Length max: 110-115-120-125-130 cm

Block System: Rapid lock System with press button

Weight (pair): 340 g (120 cm)



ART. 49L 999999
BLACK

TRAIL SPEED ALU POLES

Faltbare Stöcke Made in Italy aus drei Elementen für Running / Trekking in Aluminium mit regulierbarer Länge. Dank der Konstruktion aus Ergal 7075 T6 Aluminium mit 14, 16 u 18 mm Durchmesser sind sie leicht und ideal für Wettkämpfe, Training oder anspruchsvolles Trekking. Das Rapid Lock Blockiersystem garantiert für leichte Handhabung und Langlebigkeit.



Material: Aluminium Ergal 7075 T6, toe cap in tungsten carbide WIDIA

Length min: 36 cm

Length max: adjustable : 110-130 cm

Block System: Rapid lock System with press button

Telescopic Regulation: Fast Lock System with lever

Weight (pair): 500 g



ART. 49M 100100
YELLOW

SKY VEST

Der La Sportiva Sky Vest Rucksack wurde für Trail Running Wettkämpfe oder Training mittlerer Distanzen entwickelt. Die Gilet Konstruktion und die elastischen und mit Clip versehenen Reguliersysteme ermöglichen eine perfekte Anpassung an den Körper des Runners und verhindern das Abprallen des selben während des Laufens.

Materials: Nylon, Air mesh, Stretch Mesh, YKK zips.

Liters: 8 l

Weight: 190 g

Sizes: S/M - M/L



ART. 49J 999100
BLACK / YELLOW

TRAIL VEST

Der La Sportiva Trail Vest Rucksack wurde für Trail Running Wettkämpfe oder Training auf große Distanzen entwickelt. Die Gilet Konstruktion und die elastischen und mit Clip versehenen Reguliersysteme ermöglichen eine perfekte Anpassung an den Körper des Runners und verhindern so das Schlagen des Rucksackes gegen den Körper während des Laufens.

Materials: Nylon, Air mesh, Stretch Mesh, YKK zips.

Liters: 11 l

Weight: 290 g

Sizes: S/M - M/L



ART. 49K 999100
BLACK / YELLOW

TRAIL DRINK BELT

Smart and lightweight drink belt with velcro closure system, storage pocket for gel and little objects, smartphone pocket.

Material: 210D ripstop + mesh

Sizes: Unisex

Weight: 110 g



ART. 39K BY
BLACK / YELLOW

NEW

WINTER RUNNING GAITER

Gamaschen aus wasserfestem und elastischem Material für Mountain Running Schuhe.

- › Schließcoulisse oben
- › Fixierung durch Bandverlauf unter dem Schuh
- › Haken vorne zum Einhängen an den Schuhbändern vorne
- › Seitlicher YKK Reißverschluss
- › Silikonrand unten für mehr Grip am Schuh während des Laufens



ART. 49S 999100
BLACK / YELLOW

LA SPORTIVA MOUNTAIN INSOLES

Suggested for: Trango & Nepal products



ART. 390

LA SPORTIVA ORTHOLITE INSOLES

Suggested on: Mountain Running, Approach, Mountain Hiking products



ART. 39N

GASKET GAITER

Lightweight, elastic and idrorepellent gaiter with metal hook for boots lacing. Ideal for trekking and mountaineering boots.



ART. 042

NIKWAX WATERPROOFING

Waterproofing for leather, split-leather, nabuck, rough-out leather, anfibio, nylon and fabric boots. Box containing 24 small bottles personalized La Sportiva®.



ART. 036

AT GRIP SPIKE

Compatible with: Crossover 2.0, Mutant, Bushido.



ART. 441
WITH KEY
18 SPIKES

ART. 442
WITHOUT KEY
10 SPIKES

LACES

ART. 009

SPECIFIC LACE ON DEMAND, MINIMUM 5 PAIRS

LACES OLYMPUS / SPANTIK

ART. 009 OS

1 PAIR

MOUNTAIN RUNNING LACES 132/52

132 cm / 52 inches
12 pairs pack

ART. 39S BY
BLACK / YELLOW

ART. 39S GR
GREY

ART. 39S WM
WHITE / MID GREY

MOUNTAIN RUNNING LACES 107/42

107 cm / 42 inches
12 pairs pack

ART. 39R BY
BLACK / YELLOW

ART. 39R GR
GREY

ART. 39R WM
WHITE / MID GREY

LACE MOUNTAIN TRANGO

ART. 093 BW

LENGTH: 170 cm

12 pairs pack



LACE MOUNTAIN NEPAL

ART. 092 RY

LENGTH: 190 cm

12 pairs pack



APPROACH LACES 147/58

147 cm / 58 inches
12 pairs pack

ART. 39Q BY
BLACK / YELLOW

ART. 39Q WM
WHITE / MID GREY



SYNTHESIS LACES

12 pairs pack

ART. 39V
BLACK



APPROACH LACES 173/68

173 cm / 68 inches
12 pairs pack

ART. 39P BY BLACK / YELLOW

ART. 39P WM WHITE / MID GREY

CLIMBING LACES

12 pairs pack

ART. 39T BLACK / YELLOW CLIMBING LACES 115

ART. 39U BLACK / YELLOW CLIMBING LACES 150

ART. 39T climbing laces 115			ART. 39U climbing laces 150			COMPATIBLE WITH
95 cm	105 cm	115 cm				10R GENIUS
32-36%	37-41%	42-46				255 TESTAROSSA
			130 cm	145 cm	160 cm	971 MIURA
			33-37	37%-41	41%-45	10Z99702 MIURA XX
100 cm	110 cm					299 MIURA WS
32-39	39%-46					900 KATANA LACES
100 cm	110 cm					20A606702 KATAKI MS
32-39	39%-46					20B809301 KATAKI WS
100 cm	110 cm					
32-39	39%-43					
105 cm	115 cm		125 cm			881 TD PRO
33-36%	37-40%		41-46			230TE MYTHOS
105 cm	115 cm		125 cm			200801801 MYTHOS ECO
33-36%	37-40%		41-46			234 MYTHOS WS
			135 cm	150 cm	165 cm	20E703703 MYTHOS ECO WS
			33-37%	38-42%	43-46	10VSB FINALE
			170 cm			10V90 FINALE
			33-46			10WGC FINALE WS
			170 cm			10LBR HYDROGYM
			33-46			10F TARANTULACE
			170 cm			10F304304 TARANTULACE FL.
			33-43			10F800800 TARANTULACE BL.
115 cm	130 cm	145 cm				10Q TU TARANTULACE WS
32-37%	38-42%	43-46				10Q301301 TARANTULACE CDAL WS
115 cm	130 cm	145 cm				
32-37%	38-42%	43-46				
115 cm	130 cm	145 cm				
32-37%	38-43					
80 cm	90 cm	100 cm				
32-37%	38-42%	43-48				
110 cm	120 cm	130 cm				
33-37%	38-42%	43-48				
110 cm	120 cm	130 cm				
33-37%	38-42%	43-48				
110 cm	120 cm	130 cm				
33-37%	38-42%	43-48				
110 cm	120 cm	130 cm				
33-37%	38-43					
110 cm	120 cm	130 cm				
33-37%	38-43					



PROMO PROGRAM

PHOTO BY © MATTED PAVANA



ART. 05C 999999
BLACK

ART. 05C 100100
YELLOW

ART. 05C 000000
WHITE



ART. 05D 000000
WHITE

ART. 05D 999999
BLACK

ART. 05D 100100
YELLOW

FOOTSTEP TEE M

Sizes: S-XL

FOOTSTEP TEE W

Sizes: XS-L



ART. 03B BK
BLACK

ART. 03B 100100
YELLOW

ART. 03B 000999
WHITE/BLACK



ART. 01Q BK
BLACK

ART. 01R BK
BLACK

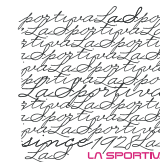

LOGO TEE M

Material: 100% cotton
Sizes: S/XL

LOGO HOODY

Material: 100% cotton fleece 280 gr
Sizes: S/XL

GIRL HOODY

Material: 100% cotton fleece 280 gr
Sizes: XS/L



ART. 01D 100100
YELLOW

ART. 01D 999100
BLACK / YELLOW

ART. 01E 999100
BLACK / YELLOW



ART. X34 BK
BLACK

MR EVENT TEE M

Material: 100% Polyester with Polygiene® treatment
Sizes: S/XL



MR EVENT TEE W

Material: 100% Polyester with Polygiene® treatment
Sizes: XS/L



LOGO WRISTBAND

ART. 03F YE
YELLOW



ART. 03F BK
BLACK



ART. 03F WH
WHITE



ART. 04R 999999
BLACK



ART. 02Q YE
YELLOW

TEAM HEADBAND

PROMO TRUCKER HAT LASPO

PROMO BANDANA



ART. 02X
BLACK

ART. 02X
YELLOW

ART. 02Y
BLACK

ART. 02Y
YELLOW



PROMO FLEECE M

Sizes: S-XXL



PROMO FLEECE W

Sizes: XS-XL



ART. 49P 100999
YELLOW / BLACK



ART. 49P 600100
BLUE / YELLOW



ART. 05S 999100
BLACK / YELLOW



ART. 05T 999999
BLACK



LASPO KID BACKPACK



SKIMO BAG

Materialtasche und Tasche
aus Nylon für Skischuhe



BRAND BAG

Geräumiger Sack zur Lagerung
von Skischuhen und anderem
Sommer- sowie Wintermaterial



PHOTO BY © WALTER PAVANA

CHALK BAGS

Description: 5 pieces pack



ART. 19A
CHALK BAG



ART. 19B
CHALK BAG TESTAROSSA



ART. 19F
CHALK BAG SOLUTION

HARDGOODS
SKI BOOTS

HARDGOODS
SKIS & SKINS

HARDGOODS
ACCESSORIES

SKIMO APPAREL

MOUNTAIN RUNNING
FOOTWEAR

MOUNTAIN RUNNING
APPAREL

CLIMBING
FOOTWEAR

CLIMBING
APPAREL

FOOTWEAR

PROMO PROGRAM

BACKPACK ELITE TREK

Liters: 22 l
Weight: 500 g

ART. 19 T
YELLOW



BACKPACK A.T. 30

Liters: 30 l
Weight: 1.100 g

ART. 587 YE
YELLOW



ROPE BAG



ART. 423 (SMALL)



ART. 424 (MEDIUM)

SHOE BAG AND COVER



ART. 668 (BAG)

ART. 667 (COVER)

WATER BOTTLE



ART. 490 BY
BLACK / YELLOW



M.R. DRINK BELT



ART. 491



PHOTO BY © JONAS PAURELL, ATHLETE VERÓNICA ROJAS

BRANDED SELLOUT PROGRAM



ART. 01S
STICKER PACK

STICKERS



ART. 02A
45X45X45 CM

POUF

Description:
Soft pouf



ART. 00I
40X40X40 CM

CUBE

Description:
Paper made cube



ART. 05H

BRAND DISPLAY WINDOW

Description:
self standing brand display for window or shelf, cardboard + slate surface with La Sportiva logo made of white plexyglass
Sizes: 28x19x4 cm



ART. 05I

BRAND DISPLAY WALL

Description: brand signal for hanging on the shop walls made of tpu and slate with La Sportiva logo made of white plexyglass.
Sizes: 50x30x2 cm



ART. 02D
OUTFIT DISPLAY

OUTFIT DISPLAY

Description: Made of inox steel. Climbing and running graphics are included. 8 shelves included. Hangers are not included.
Sizes: 47,5x47,5x171,5 cm



ART. 04Q
50X200 CM

DROP FLAG



ART. 097
FLAG B / 70X70 CM

ART. 098
FLAG S / 40X80 CM

FLAGS



ART. 002
FLAG WIND / 85X440 CM

ART. 00F
MINIFLAG / 80X200 CM



ART. 096
BANNER TNT / 200X80 CM

ART. 04V
BANNER OUTDOOR / 200X80 CM

BANNER



ART. 02B

BRAND HANGER



ART. 460
90X60 CM

LA SPORTIVA MAT



ART. 05F
ROLL-UP
MOUNTAIN RUNNING

ART. 05G
ROLL-UP
TRAVERSE

ART. 04T
ROLL-UP **NEW**
WINTER SKITOUR

ART. 04U
ROLL-UP
STRATOS HI-CUBE



ART. 04W

ROLL-UP

Sizes: 80x200 cm



ART. 00M



ART. 04J

SHOEHORN



ART. 498

SHOE FORM

SHOE SHELF COVER

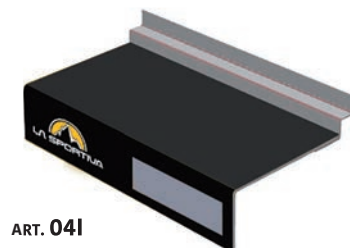

ART. 04I

SHOE SHELF



ART. 04K

SHOE GLORIFIER



CLIMBING

ART. 01J



RUNNING

ART. 01K

SHOE DISPLAY

Sizes: 20x20x20 cm

MATERIAL INDEX

WINTER



Polygiene®

Polygiene® ist eine aktive Behandlung mit Silbersalzen, antibakteriell und gegen den Geruch. Konzipiert um die Bekleidungsstücke frisch zu halten und im Kontakt mit der Haut den Schweiß abzutransportieren, wird diese Behandlung an Produkten angewandt, welche von dynamischen und aktiven Personen verwendet werden.



BeCool™

Gewebe auf Polyamidbasis mit einer Sektion aus "4 Kanälen", welches eine bis zu 30% vermehrte Atmungsaktivität, im Vergleich zum normalen Polyamidgeweben zulässt.



PrimaLoft® Gold Insulation

Ist einer der best isolierende Microfasern. Die ultradünnen Fasern wurden einem speziellen patentierten Verfahren unterzogen und wurden kombiniert um eine isolierende Einheit zu bilden, welche unglaublich weich, leicht und wasserresistent ist. Saugt 3 mal weniger Wasser auf, ist trocken ca. 14% wärmer und nass um 24% wärmer als andere isolierende Materialien.



PrimaLoft® Silver Insulation Active

Gewebe in isolierender Mikrofaser mit ausgezeichneten Leistungsstandards, entwickelt um einen hohen Wärmegrad, Wasserfestigkeit, Weichheit und Verstaumöglichkeit zu garantieren. PrimaLoft® Silver Insulation hält den Körper warm, trocken und komfortabel, auch bei extremen Bedingungen.



PrimaLoft® Silver MR

Perfekt für dynamische Situationen wo ein hoch atmungsaktives Gewebe gebraucht wird, speziell in direkten Hautkontakt. Gut trocknend und wärmeregulierend.



SuperFabric®

Leichtes, weiches und flexibles Material. Sehr geeignet für zusätzliche Verstärkungen bei Bekleidungsstücken für Fels, Eis und andere extreme Situationen.



EKS by Pontetorto®

Italienische Fabrik in Prato, die hochwertige Gewebe mit viel Innovation herstellt. Das EKS Gewebe aus Merinowolle (40%) und Polyester (60%) hat eine innovative Kapazität Wärme in der dynamischen Fase zu erzeugen, indem es die verborgene Wärme, welche durch den Wechsel der Schweißart entsteht, nutzt.



PrimaLoft® Silver Insulation Hi-Loft

Fortschrittliches isolierendes Gewebe mit durchgehender Struktur, projiziert um einen hohen Grad an Wärme und Weichheit zu garantieren. Verwendet durchgehend dünne und ultradünne Fasern und Fäden. Das Ergebnis dieser Faserkombination ist eine isolierendes Gewebe, welches das Leistungsergebnis steigert.



PrimaLoft® Silver Eco

Umweltfreundliche Fütterung dank 28 recycelter Plastikflasche je Kilogramm Material, für einen Durchschnittswert von ca. 6 Flaschen pro Jacke. Soft, komfortabel und thermisch: der Umwelt zuliebe.



100% European La Sportiva **Goose Down**

La Sportiva is not using any down or feathers from living animals. La Sportiva is using manufactured and processed down from KAUFFMANN, member of EDFA (european down & feather association). La Sportiva down is fulfill the european down standard EN12934 & EN12935. The European Standard EN 12934 is a regulation which has been put down by the Technical Committee of the European Committee for Standardization.



Polartec® Power Dry™

Dieses Gewebe wurde entwickelt um den Körper während der körperlichen Aktivität trocken zu halten. Ideal für Läufer, Skifahrer und Reisende, verwendet das Gewebe dieser Serie ein patentiertes Zweikomponenten-Maschenkonstruktionssystem, welches an den zwei Gewebeseiten unterschiedliche Fäden verwendet. Dadurch werden zwei verschiedene Oberflächen gebildet: eine optimiert die Übertragung der Feuchtigkeit von der Haut auf das Gewebe, die andere bietet einen schnellen Abtransport nach außen.

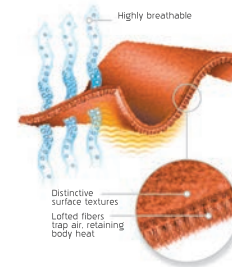

Polartec® Thermal Pro™

Die Polartec® Thermal Pro™ Gewebearten zählen zu den dynamischsten und technisch fortschrittlichsten Produkten von Polartec® in Hinsicht thermische Isolierung. Erhältlich in einer unglaublichen Vielfalt an Oberflächen bietet dieses Gewebe vielseitige Einsatzmöglichkeiten. Die neuen Versionen von "high loft" haben das beste Verhältnis Wärme-Gewicht bei Polartec® erreicht. Polartec® Thermal Pro™ ist number one bei der Familie Polartec®.

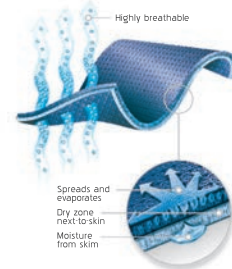

Polartec® Power Stretch® Pro™

Das Polartec® Power Stretch® Pro™ Gewebe ist extrem elastisch und atmungsaktiv dank der 4-way stretch Konstruktion. Die zweischichtige Konstruktion sieht eine externe Layerschicht mit windfestem und gegen Abnutzung resistentem Nylon vor, kombiniert mit einer Innerlayerschicht in weichem Polyester, welche den Schweiß nach außen abtransportiert und so für ein schnelles Trocknen sorgt. Polartec® Power Stretch® Pro™ ist das perfekte Gewebe in Verwendung mit direktem Hautkontakt.



Polartec® Alpha™

Sehr stabile Schicht, welche im Vergleich zu anderen synthetischen Fütterungen eine atmungsaktivere äußere Gewebeschicht zulässt, welche die Feuchtigkeit nicht einschließt. Garantiert daher aktive Wärme und erlaubt den notwendigen Luftaustausch um Atmungsaktivität auch bei hoch aerobischen athletischen Situationen zuzulassen.

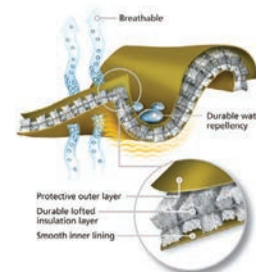

3-Layer GORE-TEX® Active Products

Die Bekleidungsstücke, welche mit Gore-Tex® Technologien entwickelt wurden sind extrem atmungsaktiv und ideal für Aktivitäten mit hohen aerobischen Einsätzen während eines Tages. Diese Bekleidungsarten sind wasser- und windfest und bieten optimale Atmungsaktivität. Dank einer patentierten Laminiertechnologie auf der Bekleidungsinnenseite, wird das tragende Gewebe direkt mit einer Gore-Tex® Membrane integriert und garantiert so maximale Atmungsaktivität und ausgezeichneten Hautkomfort.

FABRIC INFO

WINTER

FEATHER WEIGHT FABRICS

FABRIC CODE	CATEGORY	COMPOSITION	TREATMENTS / FEATURES			COLOUR FASTNESS	ABRASSION RESISTANCE	ELASTICITY	FABRIC WEIGHT
NYD7	 RIP STOP	100% NYLON (7 denier)	DWR PFC FREE	DOWN PROOF	X	3 - 4	4 grade (20.000 cycles)	X	22 gr/sqm
TFA02	NYLON	100% NYLON (70 denier)	P/D	DWR	PU coating	3 - 4	4 grade (20.000 cycles)	X	95 gr/sqm
TFA03	NYLON	100% NYLON (30 denier)	DWR PFC FREE	P/D	X	3 - 4	4 grade (20.000 cycles)	X	37 gr/sqm



MESH FABRICS

FABRIC CODE	CATEGORY	COMPOSITION	TREATMENTS / FEATURES			COLOUR FASTNESS	ABRASSION RESISTANCE	ELASTICITY	FABRIC WEIGHT
MSH01	MESH	100% POLYESTER	X	X	X	3 - 4	X	2-WAY	55 gr/sqm
MSH03	MESH	82% NYLON, 18% SPANDEX	X	X	X	3 - 4	X	4-WAY	100 gr/sqm
MSH04	BRUSHED TRICOT	100% POLYESTER	X	X	X	3 - 4	X	4-WAY	140 gr/sqm
MSH09	 MESH	100% POLYESTER	X	X	X	3 - 4	X	4-WAY	80 gr/sqm
MSH13	 WOVEN MESH	100% POLYESTER	WICKING	X	X	3 - 4	X	X	76 gr/sqm
MSH16	MESH	85% POLYESTER, 15% ELASTHANE	X	X	X	3 - 4	X	4-WAY	115 gr/sqm



POWER KNIT FABRICS

FABRIC CODE	CATEGORY	COMPOSITION	TREATMENTS / FEATURES			COLOUR FASTNESS	ABRASSION RESISTANCE	ELASTICITY	FABRIC WEIGHT
PN06	POWER KNIT EUROJERSEY	71% NYLON, 29% SPANDEX	Quick Dry	Highly Breathable	X	4 - 5	X	4-WAY	185 gr/sqm
PN19	POWER KNIT	89% POLYESTER, 11% PU	Quick Dry	Highly Breathable	P/D	3 - 4	X	4-WAY	293 gr/sqm
PN20	POWER KNIT	80% POLYAMIDE, 20% ELASTHANE	Quick Dry	Highly Breathable	X	3 - 4	X	4-WAY	190 gr/sqm
PN21	POWER KNIT	81% POLYESTER, 19% ELASTHANE	Quick Dry	Highly Breathable	X	3 - 4	X	4-WAY	200 gr/sqm



POWER WOVEN FABRICS

FABRIC CODE	CATEGORY	COMPOSITION	TREATMENTS / FEATURES			COLOUR FASTNESS	ABRASSION RESISTANCE	ELASTICITY	FABRIC WEIGHT
PW16	POWER WOVEN	94% POLYAMIDE, 6% ELASTHANE	CORDURA®	X	X	3 - 4	X	2-WAY	150 gr/sqm







TWILL FABRICS

FABRIC CODE	CATEGORY	COMPOSITION	TREATMENTS / FEATURES			COLOUR FASTNESS	ABRASSION RESISTANCE	ELASTICITY	FABRIC WEIGHT
TW09	STRETCH DENIM	70% ORGANIC COTTON, 28% POLYESTER, 2% SPANDEX	DURABLE	X	X	X	4 - 5 grade (20.000 cycles)	4-WAY	339 gr/sqm
TW10	CORDUROY	98% POLYESTER, 2% SPANDEX	P/D	X	X	X	4 grade (20.000 cycles)	2-WAY	285 gr/sqm





FLEECE FABRICS

FABRIC CODE	CATEGORY	COMPOSITION	TREATMENTS / FEATURES			COLOUR FASTNESS	ABRASSION RESISTANCE	ELASTICITY	FABRIC WEIGHT
DUF06	EKS MERINO WOOL	45% POLYESTER, 40% WOOL, 15% POLYAMIDE	X	X	X	3 - 4	4 grade (20.000 cycles)	4-WAY	167 gr/sqm
DUF07	PONTEORTO TechnoPile®	88% POLYESTER, 12% SPANDEX	RESIN TREATMENT	POLYGIENE®	X	3 - 4	4 grade (20.000 cycles)	4-WAY	206 gr/sqm
DUF08	 MIRCO WAFFLE	60% POLYESTER, 40% POLYPROPYLEN	WICKING	POLYGIENE®	X	3 - 4	4 grade (15.000 cycles)	4-WAY	141 gr/sqm
DUF09	 JAQUARD FLEECE	100% POLYESTER	P/D	X	X	3 - 4	4 grade (15.000 cycles)	4-WAY	315 gr/sqm
DUF10	 LIGHTWEIGHT FLEECE	73% NYLON (Tactel™), 27% POLYESTER	UV PROTECTION	X	X	3 - 4	4 grade (15.000 cycles)	4-WAY	200 gr/sqm
DUF11	 HI-LOFT	100% POLYESTER	X	X	X	3 - 4	4 grade (15.000 cycles)	4-WAY	407 gr/sqm
DUF15	 TECH-STRETCH STORM	91% POLYESTER, 9% SPANDEX	BRUSHING	X	X	4	4 grade (20.000 cycles)	4-WAY	288 gr/sqm



DOUBLE WEAVE FABRICS

FABRIC CODE	CATEGORY	COMPOSITION	TREATMENTS / FEATURES			COLOUR FASTNESS	ABRASSION RESISTANCE	ELASTICITY	FABRIC WEIGHT
DW03	DOUBLE WEAVE	86% NYLON, 14% SPANDEX	P/D	DWR	X	3 - 4	4 grade (20.000 cycles)	4-WAY	135 gr/sqm
DW04	DOUBLE WEAVE	93% NYLON, 7% SPANDEX	P/D	DWR	X	3 - 4	4 grade (20.000 cycles)	4-WAY	310 gr/sqm
DW05	DOUBLE WEAVE	88% NYLON, 12% SPANDEX	P/D	DWR	X	3 - 4	4 grade (20.000 cycles)	4-WAY	207 gr/sqm
DW06	DOUBLE WEAVE	85% NYLON, 15% SPANDEX	P/D	X	X	3 - 4	4 grade (20.000 cycles)	4-WAY	142 gr/sqm
DW08	 DOUBLE WEAVE	100% NYLON	P/D	X	X	3 - 4	4 grade (15.000 cycles)	2-WAY	52 gr/sqm
DW09	 DOUBLE WEAVE	93% NYLON, 7% SPANDEX	P/D	W/R	X	3 - 4	4 grade (20.000 cycles)	4-WAY	253 gr/sqm
DW11	 DOUBLE WEAVE	88% NYLON, 12% SPANDEX	P/D	X	X	3 - 4	4 grade (20.000 cycles)	4-WAY	222 gr/sqm
DW12	DOUBLE WEAVE	88% NYLON, 12% SPANDEX	P/D	W/R	POLYGIENE®	3 - 4	4 grade (20.000 cycles)	4-WAY	145 gr/sqm



SOFT SHELL FABRICS

FABRIC CODE	CATEGORY	COMPOSITION	TREATMENTS / FEATURES			COLOUR FASTNESS	ABRASSION RESISTANCE	BREATHABILITY	FABRIC WEIGHT
SFS05	SOFT SHELL	84% POLYESTER, 11% ELASTHANE, 5% PU	W/R	WINDPROOF	X	3 - 4	4 grade (20.000 cycles)	4,32 m² Pa/W	315 gr/sqm
SFS12	 SOFT SHELL	100% POLYESTER	HIGHLY BREATHABLE	WINDBLOCK	DWR PFC FREE	3 - 4	4 grade (20.000 cycles)	X	192 gr/sqm
SFS14	GORE-TEX® SOFT SHELL	SHELL: 100% POLYAMIDE LAMINATE: 100% ePTFE BACKER: POLYESTER	DWR	X	X	3 - 4	4 grade (20.000 cycles)	< 6 m² Pa/W	128 gr/sqm



HARD SHELL FABRICS

FABRIC CODE	CATEGORY	COMPOSITION	TREATMENTS / FEATURES			COLOUR FASTNESS	WATER COLUMN	BREATHABILITY	FABRIC WEIGHT
HDS06	 HARD SHELL	SHELL: 100% POLYAMIDE BACKER: 100% PU	WATERPROOF PFC FREE	WINDPROOF	BREATHABLE	3 - 4	W/C 10 MTRS	15000 g/m²/24h	64 gr/sqm
HDS09	GORE-TEX® ACTIVE SHELL	SHELL: 100% POLYAMIDE BACKER: 100% POLYAMIDE	WATERPROOF	WINDPROOF	BREATHABLE	3 - 4	W/C 28 MTRS	< 3,5 m² Pa/W	70 gr/sqm
HDS10	GORE-TEX® ACTIVE SHELL	SHELL: 100% POLYAMIDE BACKER: 100% POLYAMIDE	WATERPROOF	WINDPROOF	BREATHABLE	3 - 4	W/C 28 MTRS	< 3,5 m² Pa/W	96 gr/sqm



INTERNATIONAL SALES NETWORK

AUSTRALIA

Intertrek Pty Ltd - Unit 31, 28 Barcoo Street,
Roseville NSW 2069 - Australia
Tel. +61 2 9417 5755 - Fax: +61 2 9417 5722
e-mail: sales@intertrek.com.au

AUSTRIA

Mountainsports Gmbh
Moosfeldstrasse, 1, MGC, 3.0G/B19
A-5101 Bergheim
Tel. +43 662 459888 - Fax +43 662 459888 45
e-mail: info@mountainsports.cc

BENELUX

Summit Outdoor & Sports
Ondernemingsweg, 46
2404 Alpen Aan Den Rijn - Nederland
Tel. 0031 172420017
e-mail: info@summitoutdoor.nl

CHINA - HONG KONG

Fujian La Sportiva Co.Ltd Beijing Branch Office
ADD: Room 1401, Bld C, The Ocean International Center,
East Fourth Ring Road, Chaoyang District, Beijing, China
Tel. +86 10 85893230
e-mail: lasportiva@layaoutdoor.com

CILE

La Cumbre SpA
Av. Apoquindo 5220
Las Condes - Santiago de Chile
Tel./Fwax: (+56) 22 220 9907
www.lacumbreonline.cl

COSTA RICA

Eskalar
Pavas, San José
1,5 kms west from the USA embassy in Costa Rica
Macoca's Warehouses, Local #4
10109 San José - Costa Rica
Tel. +506 87183185

CROATIA

Iglu Sport D.o.o. Croatia
Zagrebačka cesta 194, 10000
Zagreb - Croatia
Tel. +385 1 61 97 155 - Fax +385 1 37 77 082
e-mail: iglusport@iglusport.hr

CZECH REPUBLIC

Hudy Sport a.s.
40502 - Bynovec 138 - Czech Republic
Tel. +420 412 58 99 61 - Fax +420 412 58 99 79
e-mail: info@hudy.cz

DENMARK

Ditlev Sport ApS - Solbakken B
4300 Holbaek
Tel. +45 59460659 or +45 22480948
e-mail: mail@ditlevsport.dk
www.ditlevsport.dk

ESTONIA

MATKaSPORT OÜ
Tookoja, 8
11313 Tallinn - Estonia
Tel. +372 6813 130 - Fax. +372 6813 131
e-mail: info@matkasport.ee
www.matkasport.ee

FINLAND

OAC Finland Oy
Lentolantie 15 - 36220 Kangasala
Tel. +35810 2291 650
e-mail: info@oac.fi
www.oac.fi

FRANCE (Nord Est)

Agent Benoit Antoine
e-mail: benanto@orange.fr
Code postale: 08, 51, 55, 54, 57, 67, 10, 52, 88, 68, 89, 21, 70, 90,
58, 39, 25, 71, 69, 01

FRANCE (Nord-Ouest)

Agent Jerome Chesnais
e-mail: chesnais@numericable.fr
Code postale: 29, 56, 22, 50, 35, 44, 85, 14, 61, 53, 49, 76, 27, 28, 72,
37, 86, 36, 41, 18, 45, 77, 90, 91, 78, 95, 60, 80, 62, 59, 02

FRANCE (Savoie - Isere)

Agent Herve' Lapiere
e-mail: hlapiere74@gmail.com
Code postale: 73, 74, 38

FRANCE (Sud Est)

Agent Laurent Rivenq
e-mail: Laurent@sportiva-fr.com
Code postale: 03, 42, 07, 30, 13, 26, 84, 83, 04, 05, 06, 20

FRANCE (Sud-Ouest)

Agent Fabrice Jalbert
e-mail: fabjalb@gmail.com
Code postale: 17, 33, 40, 64, 79, 16, 24, 47, 32, 65, 87, 19, 46, 12, 82,
31, 09, 23, 63, 15, 43, 48, 34, 81, 11, 66

GERMANY (North / East)

Pure Out - Dirk Grothstück
Bantschowstrasse 37 - D - 22391 HAMBURG
Tel. + 49 178 6344447 - Fax + 49 4035 675966
e-mail: dirk@pureout.de
Zip Code: PLZ. 10, 11, 12, 13, 14, 15, 16, 17, 18, 19, 20, 21, 22, 23, 24,
25, 26, 27, 28, 29, 30, 31, 32, 33, 37, 38, 39, 40, 41, 42, 44, 45, 46,
47, 48, 49, 50, 51, 52, 53, 54, 55, 57

Showroom:
Euromoda/SFC
Anton-Kux-Str. - D - 41460 NEUSS

GERMANY (South East)

Agent Radek Capek
Gut Schmalzhof 1 - D - 82343 PÖCKING
e-mail: rcap512@mac.com
Tel. + 49 172 9609944 - Fax +49 880 7928043
Zip Code: PLZ. 80, 81, 82, 83, 84, 85, 86, 90, 91, 92, 93, 94, 95, 96,
97, 98, 99, 01, 02, 03, 04, 06

Showroom:
MOC
LaSportiva A130, Lilienth - D - 80939 MÜNCHEN

GERMANY (South West)

Agent Ralf Röder
Pirmistrasse 7 - D - 88097 ERISKIRCH
Tel. + 49 7541 44315 - Fax + 49 7541 981207
e-mail: roeder-ralf@t-online.de
Zip Code: PLZ. 70, 71, 72, 73, 74, 75, 76, 77, 78, 79, 88, 89, 60, 61,
63, 64, 65, 66, 67, 68, 69, 56, 34, 35, 36

Showroom:
Ralf Röder - HDK 2, 1. Stock
Mahdentalstrasse 108 - D - 71065 SINDELFINGEN

GREECE

Active Point S.A.
65 Athinon Ave (bystreet) 1st floor - 10447 Athens Greece
Tel. +30 2109210906 / +30 2109220817 - Fax +30 2109220017
e-mail: sales@activepoint.gr

HUNGARY

Mountex Alpin Design KFT
Cím: 2000 Szentendre, Rózsa u.16.
Tel. +36 26 501 220 - Fax +36 26 501 221
e-mail: mountex@mountex.hu
www.mountex.hu / ro / sk

ICELAND

66° North Iceland - Sjöklædagerdin Ltd
Midhraun 11 - IS-210 Gardabaer Iceland
Tel. +354 535 66 00 - Fax +354 535 66 01
e-mail: info@66north.is

IRAN

Kooh Veisi Trading Co.
No. 62 Javad Kargar St. - Bahar Shomali Ave
Zip Code: 15637 - 16518 Tehran / Iran
Tel. +9821 77533173 - Fax. +9821 77520566
e-mail: info@koohveisi.com

ISRAEL

Twister International Trade
Hasivim 10, Kiriati Matalon, P.O. BOX 7406
49250 Petach-Tikva, Israel
Tel. 972 3 7329432 - Fax 972 3 5710626
e-mail: info@twister.co.il

JAPAN

La Sportiva Japan - 110-0014
No. 7 -21-2 Chome, Kita - Ueno, Taito - Ku
Tokyo, Japan
Tel. 03 3841 6965 - Fax 03 3526 4351
e-mail: info@sportivajapan.com

KAZAKISTAN

Andrey Krasnoborodkin - Limpopo Sport
Seifullin Avenue, 534 - Almaty City
050022 Rep. of Kazakhstan
Tel. +7 7272 617061 - Fax +7 7272 617265
e-mail: limpopo@nursat.kz

KOREA

Cerrotorre Co., Ltd.
318, Insubong-ro, Gangbuk-gu
Seoul 142 070, Korea
Tel. +82 2 903 6171 - Fax +82 2 903 6174

KYRGYZSTAN

Sport Expert
73/1 Mira street - Bishkek
720044 - Kyrgyzstan
Tel: +996 (312) 69 49 48 - Mobile: +996 (772) 50 56 44
e-mail: misha_mikhailov@mail.ru

LATVIA

R.A. Serviss
Terbatas Street 59/61-71
Riga, Latvia
Tel. +371 658 113 - Fax +371 727 949
e-mail: ras@apollo.lv

LITHUANIA

Montis Magia UAB - Vytenio G. 46B - 3229 Vilnius - Lituania
Tel. +370 69912 400
e-mail: info@montismagia.lt

MALAYSIA

Corezone - Climbing & Outdoor Recreation
Equipment Sdn. Bhd. No. 42 Jalan SS2/24
47300 Petaling Jaya Selangor Darul
Ehsan Malaysia
Tel. +60 3 7873 5560 - Fax. +60 3 7873 5560
e-mail: gear@mycorezone.com
www.mycorezone.com

MALTA

Adventure Camping Shop
Dun Karm street - Bkara-Malta
Tel./Fax +356 21 443386
e-mail: info@adventuremalta.com
www.adventuremalta.com

NEW ZELAND

Mountain Adventure NZ LTD
2, Dalziel Place - Christchurch 8023
Tel. 0800558888 or + 64 3 3755000
e-mail: info@mountainadventure.co.nz
www.mountainadventure.co.nz

NEPAL

Samatra Trading PVT. LTD.
GPO. Box 4 - Kathmandu - Nepal
Tel. +977 1 4355 463
e-mail: office@samatra.com
www.samatra.com

NORWAY

Atello As-Industriveien
P.O. Box 311 - 3301 Hokksund - Norway
Tel. +47 32 252 100 - Fax +47 32252101
e-mail: atello@atello.no
www.atello.no

POLAND

Bakosport Sp. z o.o.
ul. Bukowiecka 92
03-893 Warszawa
Tel. +48 22 773 33 10
e-mail: info@bakosport.pl
www.bakosport.pl

RUSSIA

Start 1 - Saikina str. 1/2 - Moscow 115193 - Russia
Tel. +7 495 6798185 - Fax +7 495 6799491
e-mail: rock@start1.ru

SLOVAK REPUBLIC

Yak Steam s.r.o. - Lovinskeho 43
Bratislava - Slovak Republic, 81104
Tel./Fax +421 2555 77223
e-mail: yaksteam@nextera.sk

SLOVENIA

Iglu Sport d.o.o.
Litostrajska C., 40 1000 Ljubljana - Slovenija
Tel. +386 1 423 24 91 - Fax +386 1 422 80 66
e-mail: iglu@iglusport.si

SOUTH AFRICA

Adventure Inc
134, Gateway Close - Capricorn Park - Muizenberg 7945
Cape Town - South Africa
Tel. +27 21 788 2050
e-mail: info@adventureinc.co.za
www.adventureinc.co.za

SPAIN & PORTUGAL

Snow Factory SL
Crta Cornellà 140, 7ªA08950 Esplugues, Barcelona
Tel. +34 93 480 29 86
e-mail: info@snowfactory.es

SWEDEN

C2 Vertical Safety AB - Börjegatan 78
SE-752 29 UPPSALA
Tel. +46 18 677990 - Fax +46 18 140190
e-mail: info@c2safety.com
www.c2safety.com

SWITZERLAND

ACE alpine & climbing equipment AG
Obere Dorfstrasse 2
CH 8873 Amden - Svizzera
Tel. +41 55 611 61 61 - Fax +41 55 611 61 62
e-mail: info@acesport.ch

TAIWAN

Laya Max Trading Co., LTD - 2F, No.76, SEC.3
Yunke Rd., Douliu City, Yunlin County
64064 Taiwan (R.O.C)
Tel. +886 5 5514619
e-mail: lasportiva@layaoutdoor.com

U.S.A. / CANADA / MEXICO

La Sportiva North America, Inc - 3850 Frontier Ave, Suite 100
Boulder, Colorado 80301 - U.S.A.
Tel. +1 303 4438710 - Fax +1 303 4427541
e-mail: custserv@sportiva.com

UNITED KINGDOM

Lyon Equipment Ltd
Unit 3-7 Tebay Business Park Old Tebay - Penrith, CA10 3SS
Tel. +44 15396 25493 - Fax 44 15396 24040
e-mail: info@lyon.co.uk

UKRAINE

Vysota LTD - Chernomorakaya Str.1 - 4655 Kiev - Ukraine
Tel. +380 44 417 33 86 - Fax +380 44 417 04 40
e-mail: info@vysota.com.ua
www.vysota.com.ua

ITALY

ABRUZZO / LAZIO / MOLISE / SARDEGNA / CAMPANIA / UMBRIA / MARCHE

Agente Iacoacci Filippo
Via delle Piane, 9 - 00063 Campagnano (RM)
Tel. 06 32609370 - Mobile 335 6509772
e-mail: fiacoacci@tin.it

CALABRIA / SICILIA / PUGLIA / BASILICATA

Agente Mauro di Mauro
Via Umberto, 284
95129 CATANIA (CT)
Mobile 3939915214
e-mail: maurodimauro81@gmail.com

EMILIA ROMAGNA / TOSCANA

Agente Vanni Andrea
Via Porrettana, 115
40135 BOLOGNA
Tel. 051 410892 - Fax 051 531251
Mobile 335 322453
e-mail: andrea@natguide.it

FRIULI VENEZIA GIULIA / VENETO

Responsabile vendite Nicola Masella
Via Ischia, 2
38030 Ziano di Fiemme (TN)
Mobile 335 1614172
e-mail: nicola.masella@lasportiva.com

LIGURIA

Agente Guido Milani
Viale Des Geneys, 36/6
16148 GENOVA
Tel. e Fax 0185 319417 - Mobile 348 5104355
e-mail: posta@guidomilani.com

LOMBARDIA

AGENZIA HYMA snc
di Beggio Giulio & Jacopo
Via Milano, 94
20833 Giussano (MB)
Tel. 0362 800500
e-mail: info@hyma.it

PIEMONTE / VALLE D'AOSTA

Agente Pelizzaro Mario
13100 VERCELLI - Via Bava, 1
Tel. 0161 210914
Mobile 336 617112
e-mail: mario.pelizzaro@tiscali.it

TRENTINO ALTO-ADIGE

Agente Enrico Faes
Via Cesare Battisti, 76
38100 Bolzano
Tel. 0471 270562
Fax 0471 270562
Mobile 335 298029
e-mail: faes@dnet.it



REGISTERED TRADEMARKS



LA SPORTIVA® is a trademark of the shoe manufacturing company "La Sportiva" S.p.A." located in Italy (TN)



LA SPORTIVA MOUNTAIN RUNNING® is a trademark of the shoe manufacturing company "La Sportiva" S.p.A." located in Italy (TN)



FRIXION® is a trademark of the shoe manufacturing company "La Sportiva" S.p.A." located in Italy (TN)



VIBRAM® of Vibram S.p.A.



©2007 W. L. Gore & Associates. GORE-TEX®, GUARANTEED TO KEEP YOU DRY™, XCR®, GORE® and designs are trademarks of W. L. Gore & Associates



PRIMALOFT® of Albany International Corp



SCHOELLER® / KEPROTEC are registered trademarks of Schoeller Textil AG



CORDURA® is a registered trademark of INVISTA Inc.



THINSULATE® of 3M



CAMBRELLE® of Camtex Fabrics Ltd.



LYCRA® and TACTEL® are registered trademarks of INVISTA Inc.



PERWANGER® of Perwanger S.r.l.

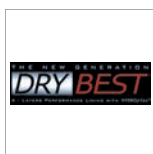

DRY BEST® of Omnipel Technologies S.r.l



FRASSON® of Frasson S.r.l. by FRASSON® of Frasson S.r.l.



COOLMAX® is a registered trademark of INVISTA, Inc. THERMOLITE® is a registered trademark of INVISTA, Inc.

All rights reserved. This catalog isn't reproducible, in none of its part, not even partially. The footwear manufacturer "La Sportiva" S.p.A." reserves the right to modify or to discontinue at any time products illustrated in this catalog without notice.

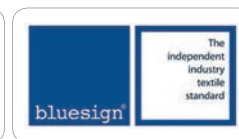



CREDITS

On cover: photo by Fred Marmsater
Still life photos by Walter Cainelli - www.cwfilms.eu
Graphic Design by GBF [www.gbf.it]
Printed by Esperia - Lavis (TN) ITALY



La Sportiva S.p.A.
38030 Ziano di Fiemme (TN) Italy, via Ischia n° 2
Tel. +39 0462 57080 — Fax +39 0462 570810
www.lasportiva.com — lasportiva@lasportiva.com



La Sportiva



@lasportivatwitt



fiemme